97學年度全國學生鄉土歌謠比賽

團體組合唱指定曲目一覽表

壹、客家語系類(由參賽者任選一首為指定曲)

組別	指　　定　　曲	作曲者	作詞者	編曲者	頁數
國小組	1. 快樂好運 (同聲二部合唱)	凌峰	謝俊逢	張家綾	1
	2. 蛤蟆歌 (同聲二部合唱)	客家歌謠		涵韻	8
國中組	1. 客家心聲 (同聲二部合唱)	凌峰	謝俊逢	張家綾	13
	2. 天公落水 (同聲二部合唱)	客家歌謠		涵韻	19
高中組	1. 落水天 (同聲二部合唱)	客家歌謠		涵韻	25
	2. 大埔調 (同聲二部合唱)	客家歌謠		涵韻	32
	3. 落水天 (混聲四部合唱)	客家歌謠		涵韻	36
	4. 大埔調 (混聲四部合唱)	客家歌謠		涵韻	46
教師組	1. 憨癡妹 (同聲二部合唱)	凌峰	謝俊逢	張家綾	52
	2. 一領蓬線衫 (同聲二部合唱)	林子淵	林子淵	涵韻	57
	3. 憨癡妹 (混聲四部合唱)	凌峰	謝俊逢	張家綾	65
	4. 一領蓬線衫 (混聲四部合唱)	林子淵	林子淵	涵韻	72

快樂好運

謝俊逢 作詞
凌　峰 作曲
張家綾 編曲

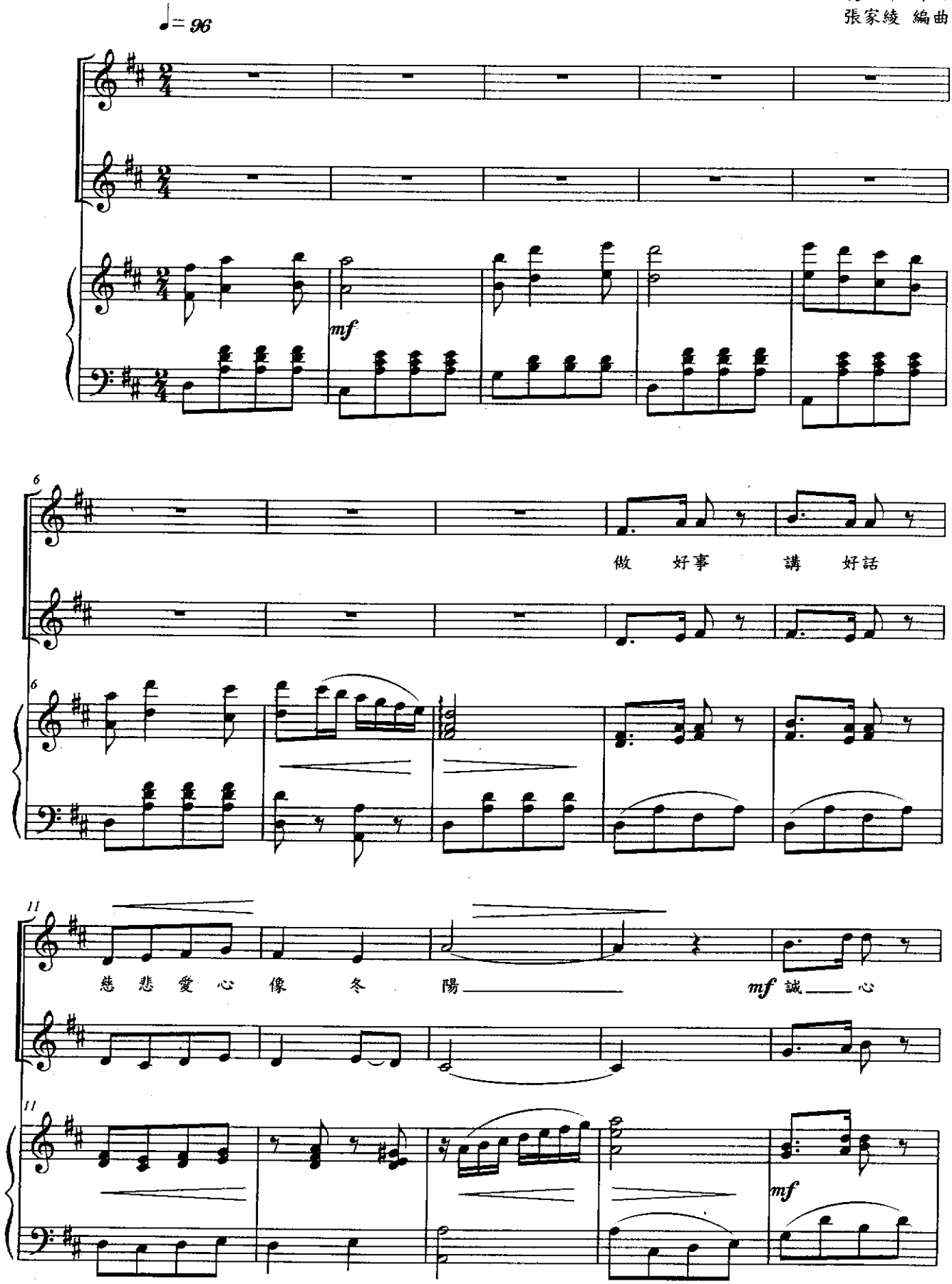

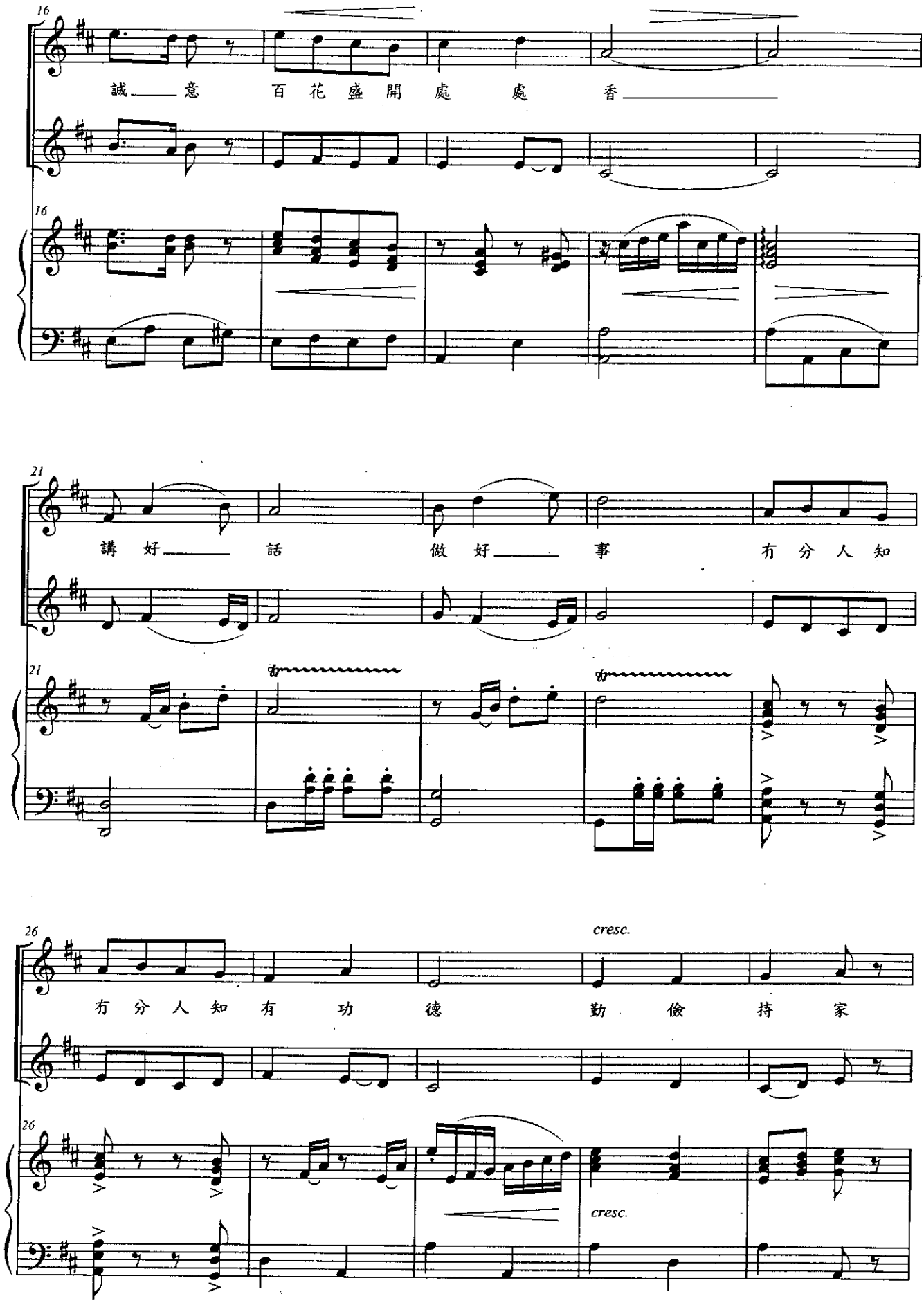
16
誠 意 百 花 盛 開 處 處 香
21
講 好 話 做 好 事 有 分 人 知
26
有 分 人 知 有 功 德 勤 儉 持 家
cresc.
cresc.

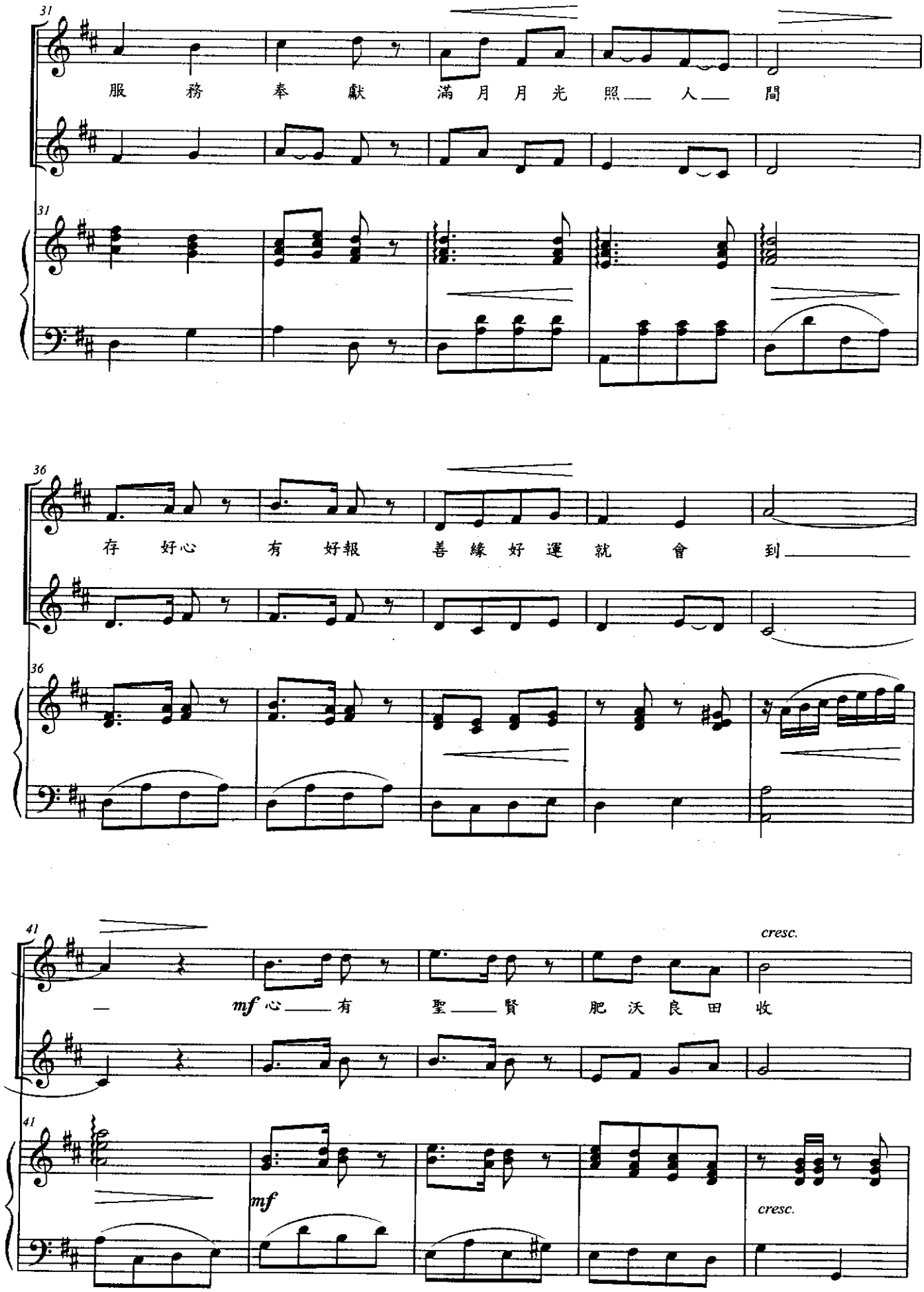
31
服 務 奉 獻 滿 月 月 光 照 人 間
36
存 好心 有 好報 善 緣 好 運 就 會 到
41
cresc.
mf 心 有 聖 賢 肥 沃 良 田 收
mf
cresc.

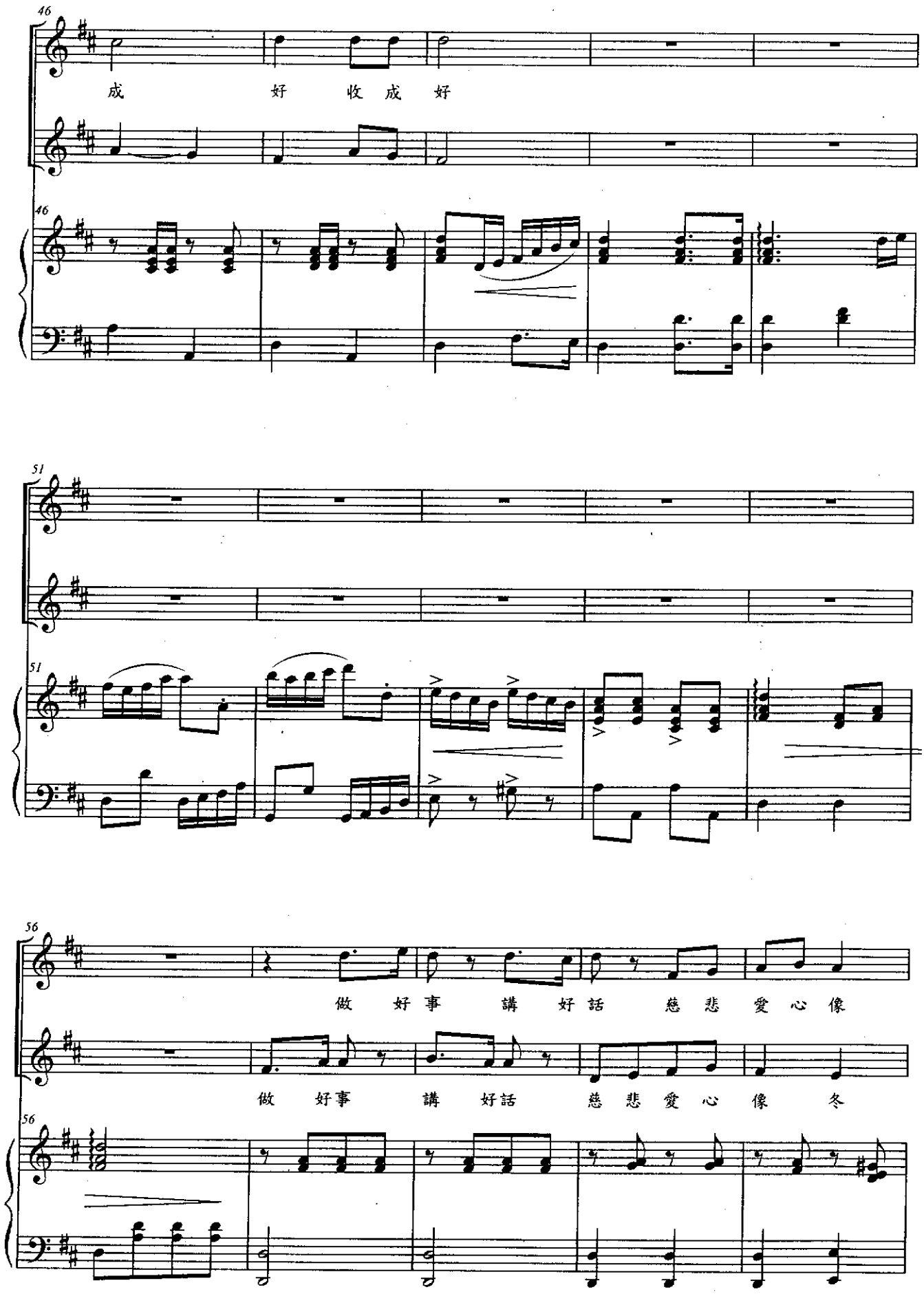
46
成 好 收 成 好
51
56
做 好事 講 好話 慈 悲 愛 心 像
做 好事 講 好話 慈 悲 愛 心 像 冬

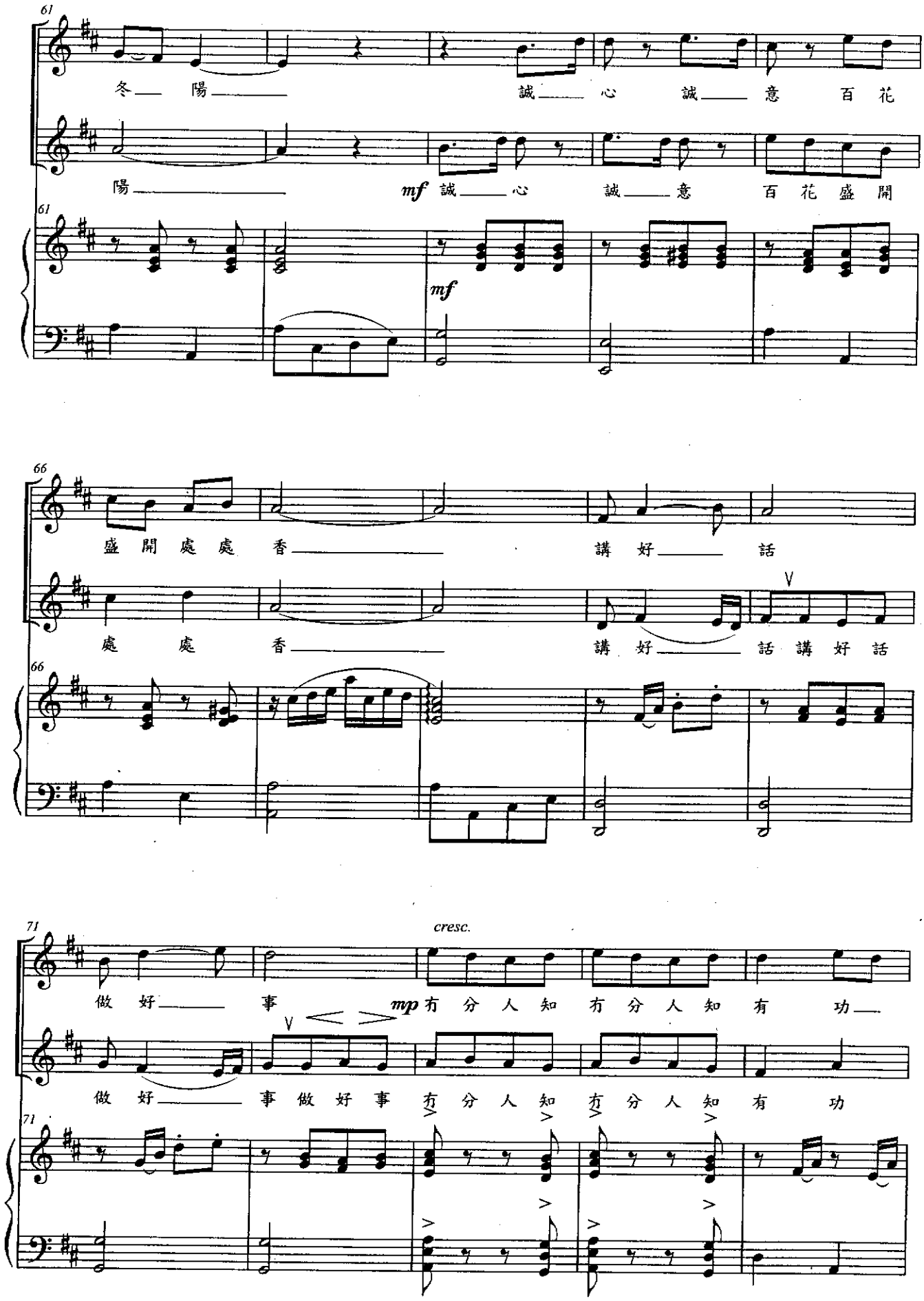
61
冬 陽 誠 心 誠 意 百 花
陽 mf 誠 心 誠 意 百 花 盛 開
mf
66
盛 開 處 處 香 講 好 話
處 處 香 講 好 話 講 好 話
71
cresc.
做 好 事 mp 有 分 人 知 有 分 人 知 有 功
做 好 事 做 好 事 有 分 人 知 有 分 人 知 有 功

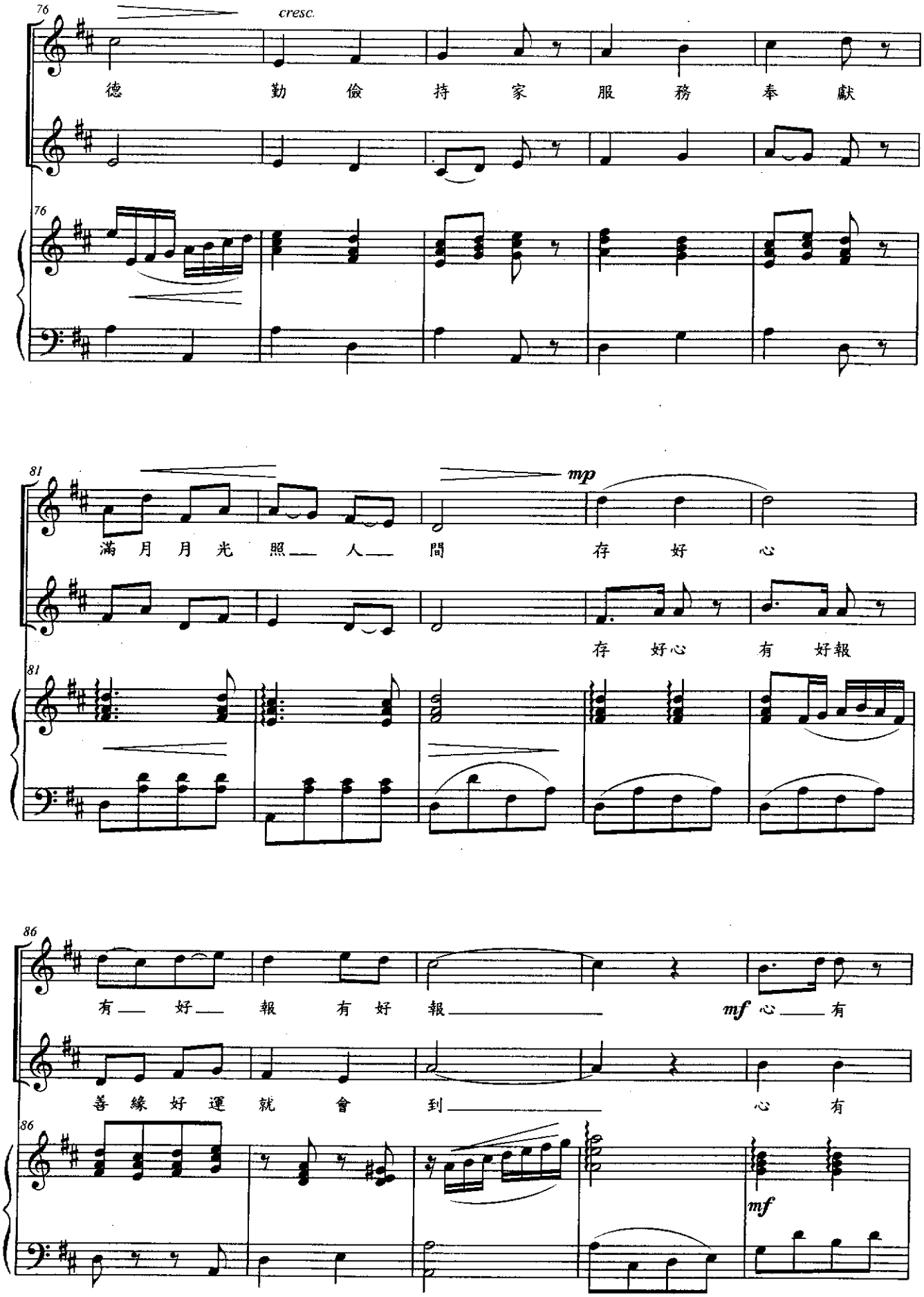
76
cresc.
德 勤 儉 持 家 服 務 奉 獻
81
mp
滿 月 月 光 照 人 間 存 好 心
存 好心 有 好報
86
有 好 報 有 好 報 mf 心 有
善 緣 好 運 就 會 到 心 有
mf

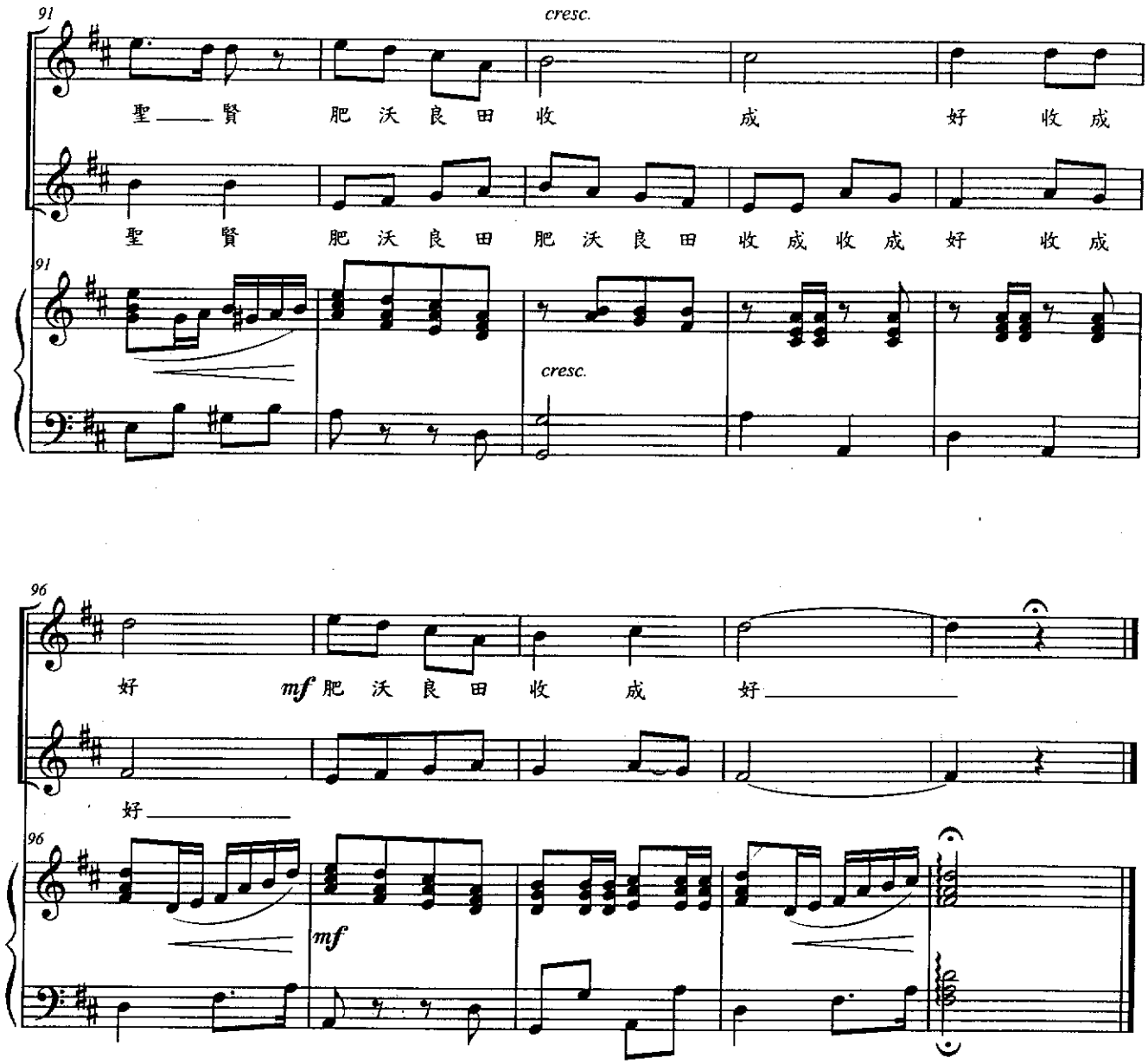
91
cresc.
聖 賢 肥 沃 良 田 收 成 好 收 成
聖 賢 肥 沃 良 田 肥 沃 良 田 收 成 收 成 好 收 成
91
cresc.
96
好 mf 肥 沃 良 田 收 成 好
好
96
mf

蛤蟆歌

客家歌謠
涵韻編曲

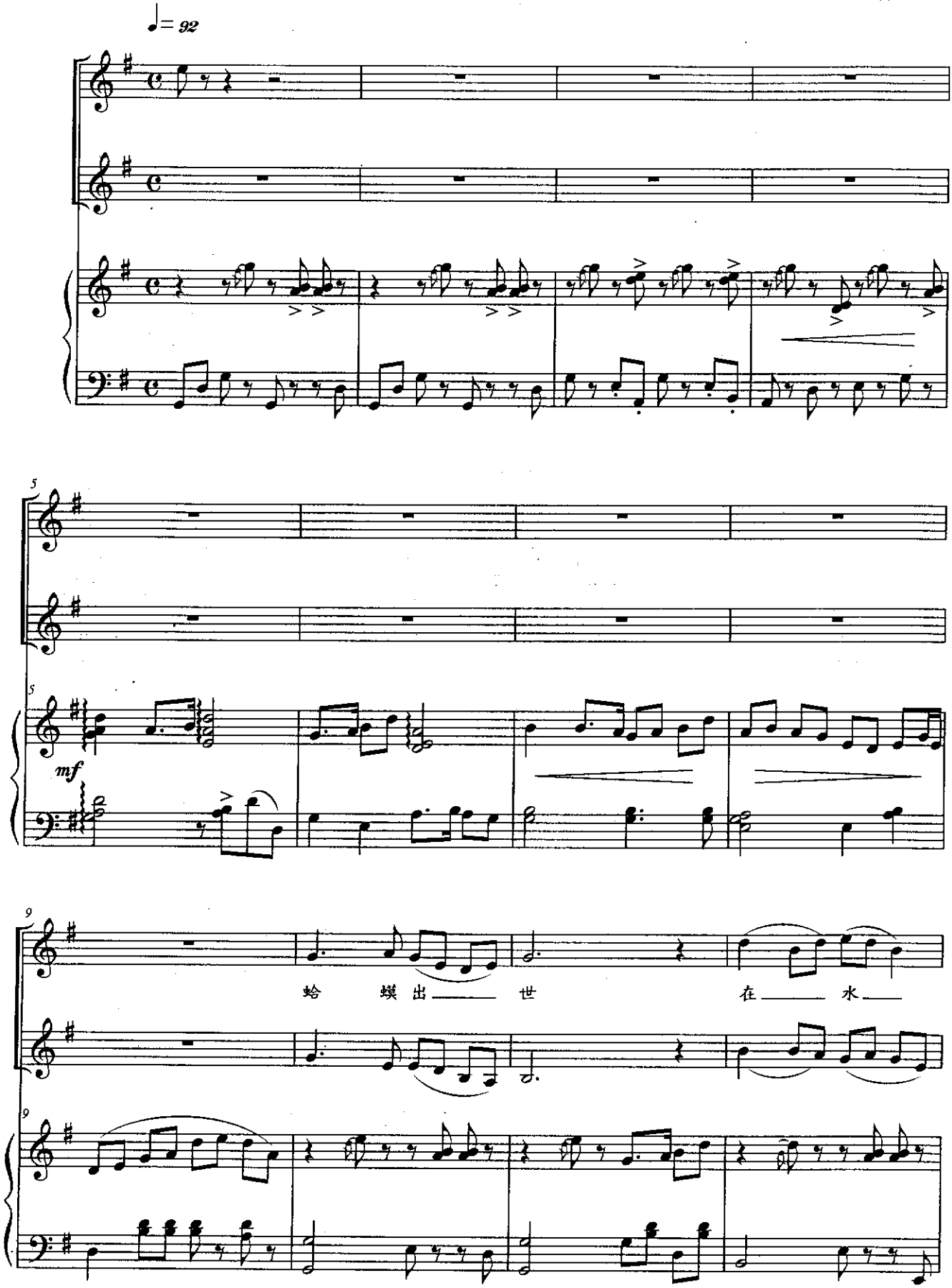

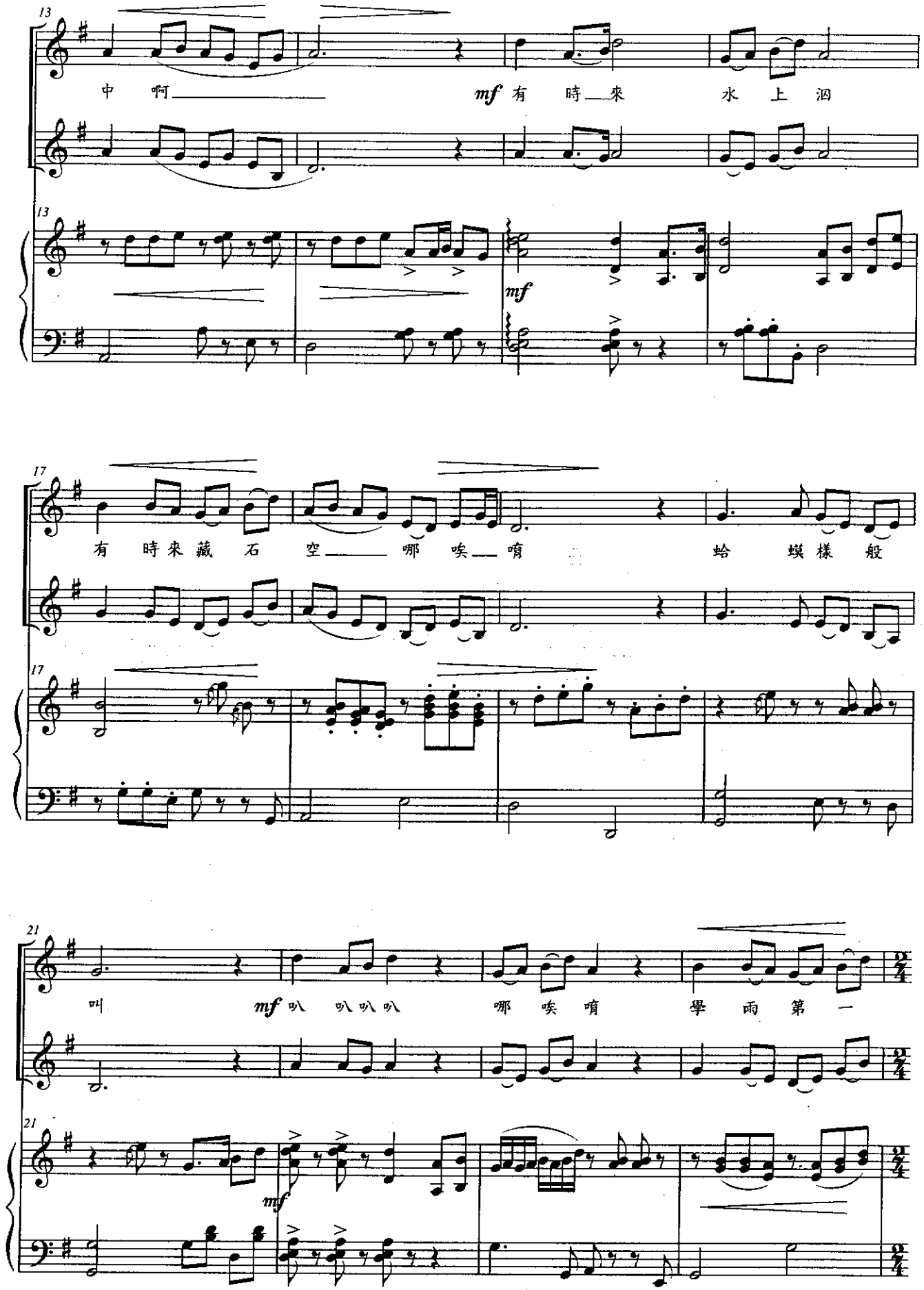
13
中 啊
mf 有 時 來 水 上 泅
mf
17
有 時 來 藏 石 空 哪 唉 唷 蛤 蟆 樣 般
21
叫
mf 叭 叭 叭 叭 哪 唉 唷 學 雨 第 一
mf

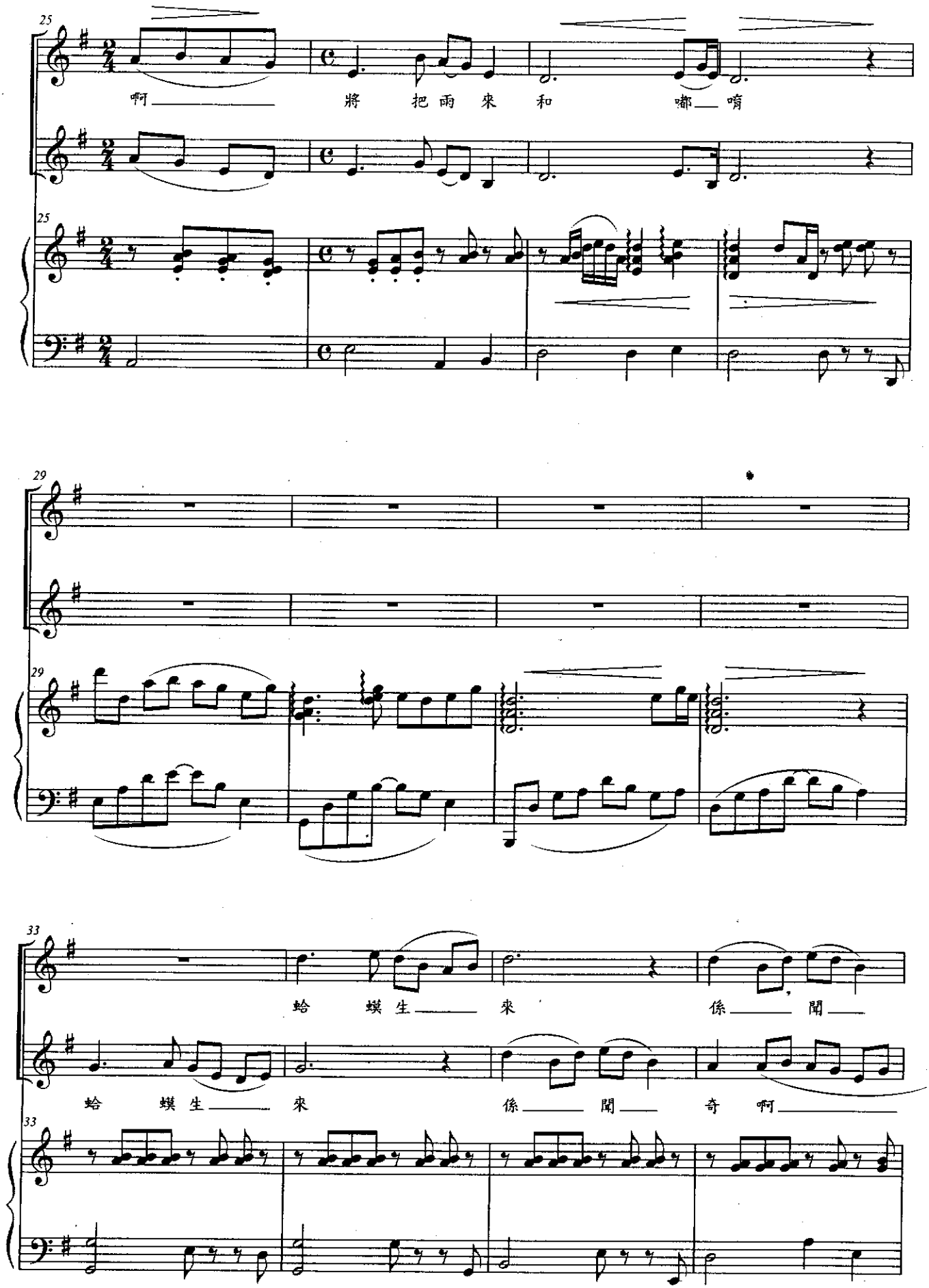
25
啊 將 把 兩 來 和 嘟 唷
29
33
蛤 蟆 生 來 係 聞
蛤 蟆 生 來 係 聞 奇 啊

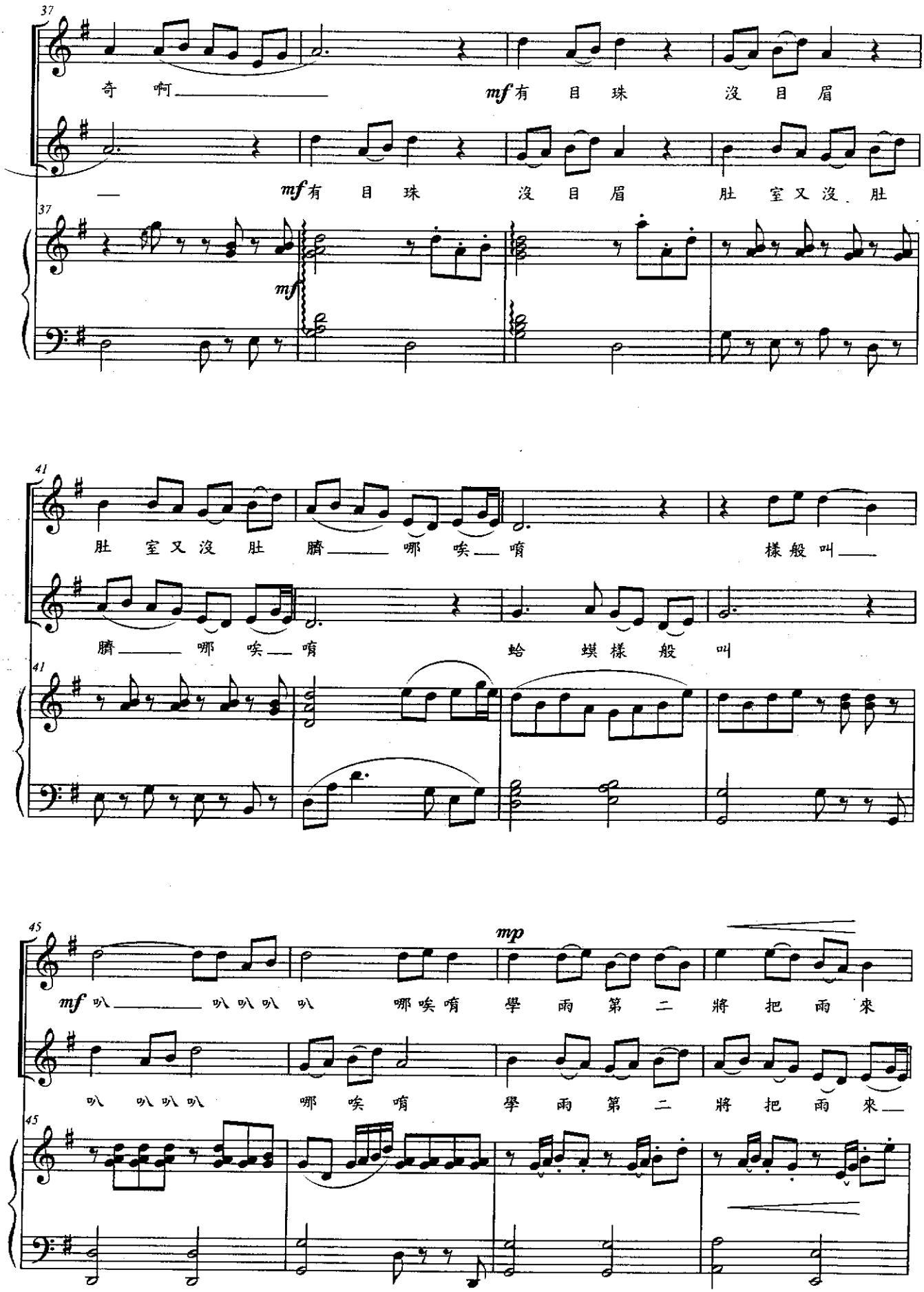
37
奇 啊 mf 有 目 珠 沒 目 眉
— mf 有 目 珠 沒 目 眉 肚 室 又 沒 肚
mf
41
肚 室 又 沒 肚 臍 哪 唉 唷 樣 般 叫
臍 哪 唉 唷 蛤 蟆 樣 般 叫
45
mf 叭 叭 叭 叭 叭 哪 唉 唷 mp 學 雨 第 二 將 把 雨 來
叭 叭 叭 叭 哪 唉 唷 學 雨 第 二 將 把 雨 來

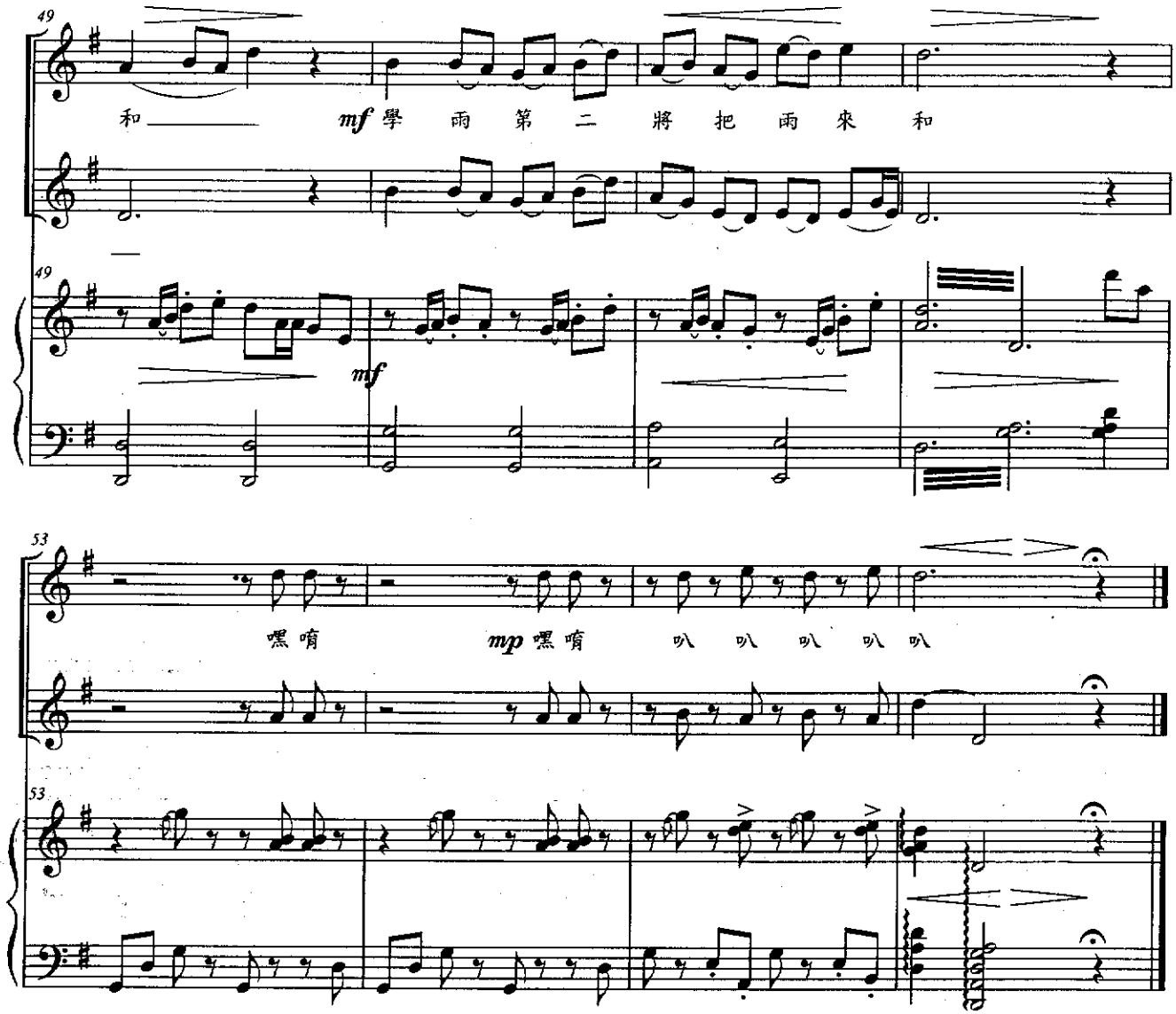
49
和
mf 學 雨 第 二 將 把 雨 來 和
mf
53
嘿 唷
mp 嘿 唷 叭 叭 叭 叭 叭

客家心聲

謝俊逢 作詞
凌　峰 作曲
張家綾 編曲

♩=96 樂觀堅定

mf

f

8va

4

mf 偓 係 臺 灣 客 家 人

8va

8

做 正 企 在 硬 頸 根 mp 毋 怕生 活 艱 苦 毋 驚風 雨 打 擊

mp

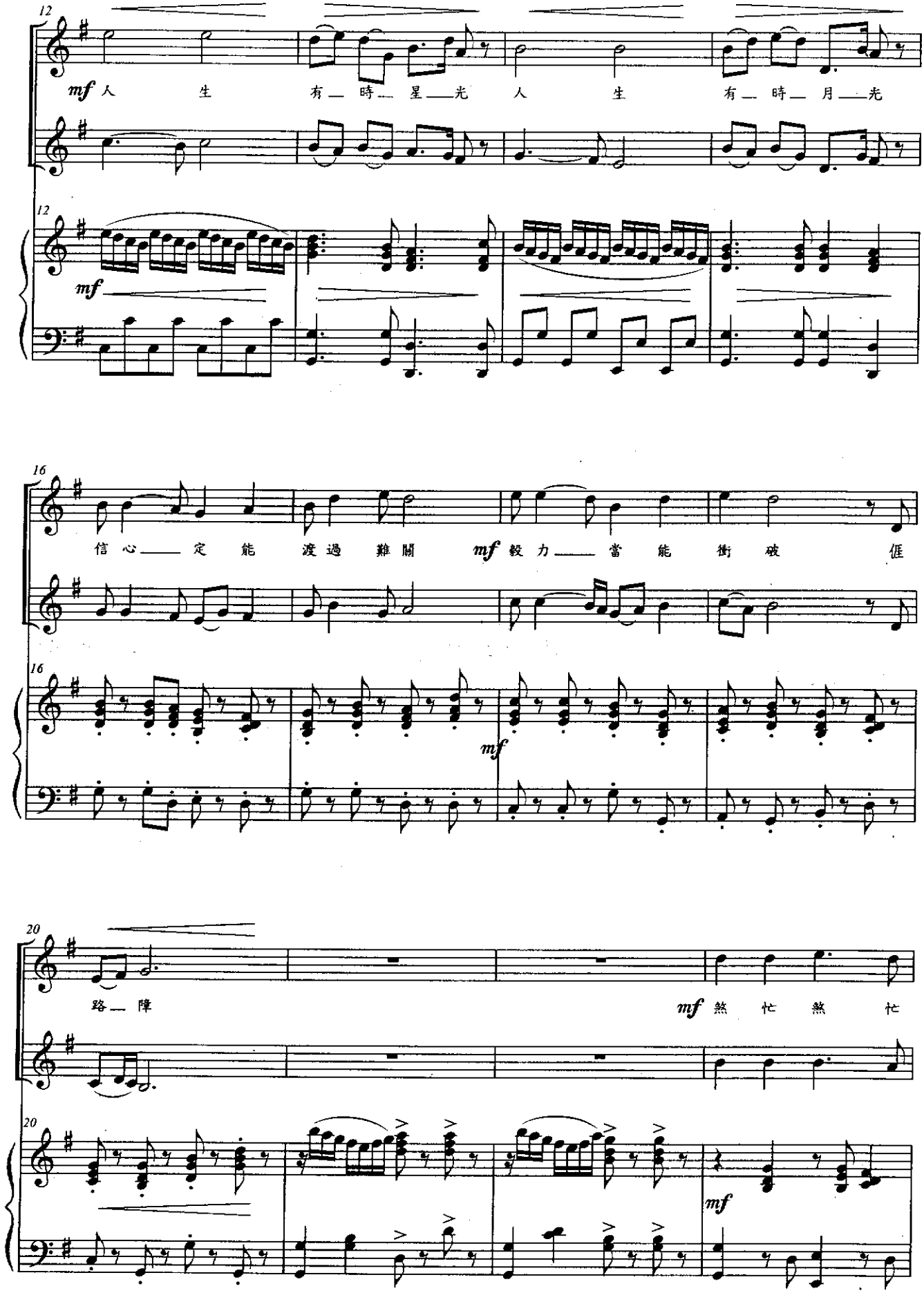
12
mf 人 生 有 時 星 光 人 生 有 時 月 光
12
mf
16
信 心 定 能 渡 過 難 關 mf 毅 力 當 能 衝 破 僵
16
mf
20
路 障 mf 煞 忙 煞 忙
20
mf

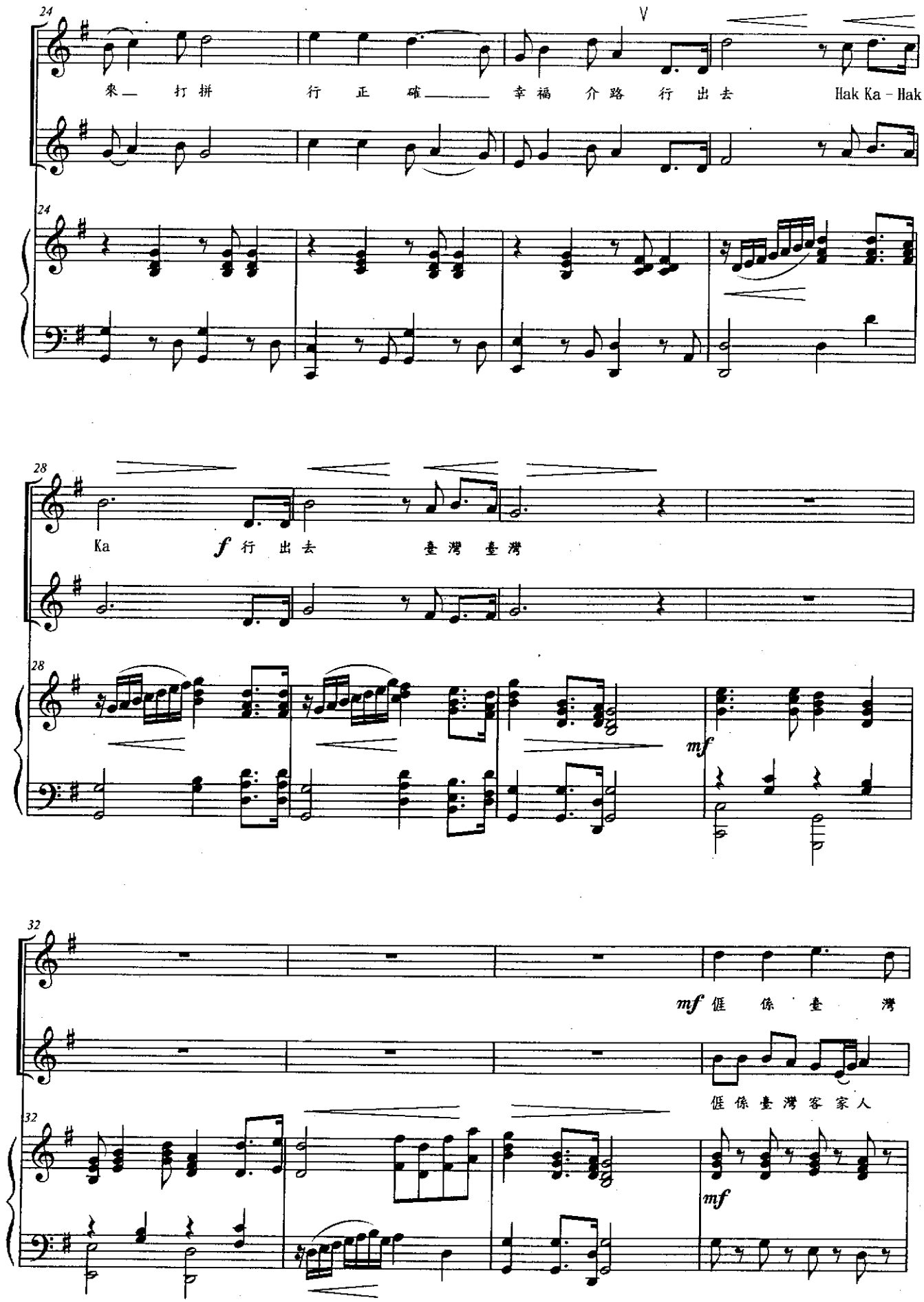
24
來— 打拼 行 正 確—— 幸福 介路 行 出去 Hak Ka - Hak
28
Ka f 行 出去 臺灣 臺灣
mf
32
mf 偓 係 臺 灣
偓係臺灣客家人
mf

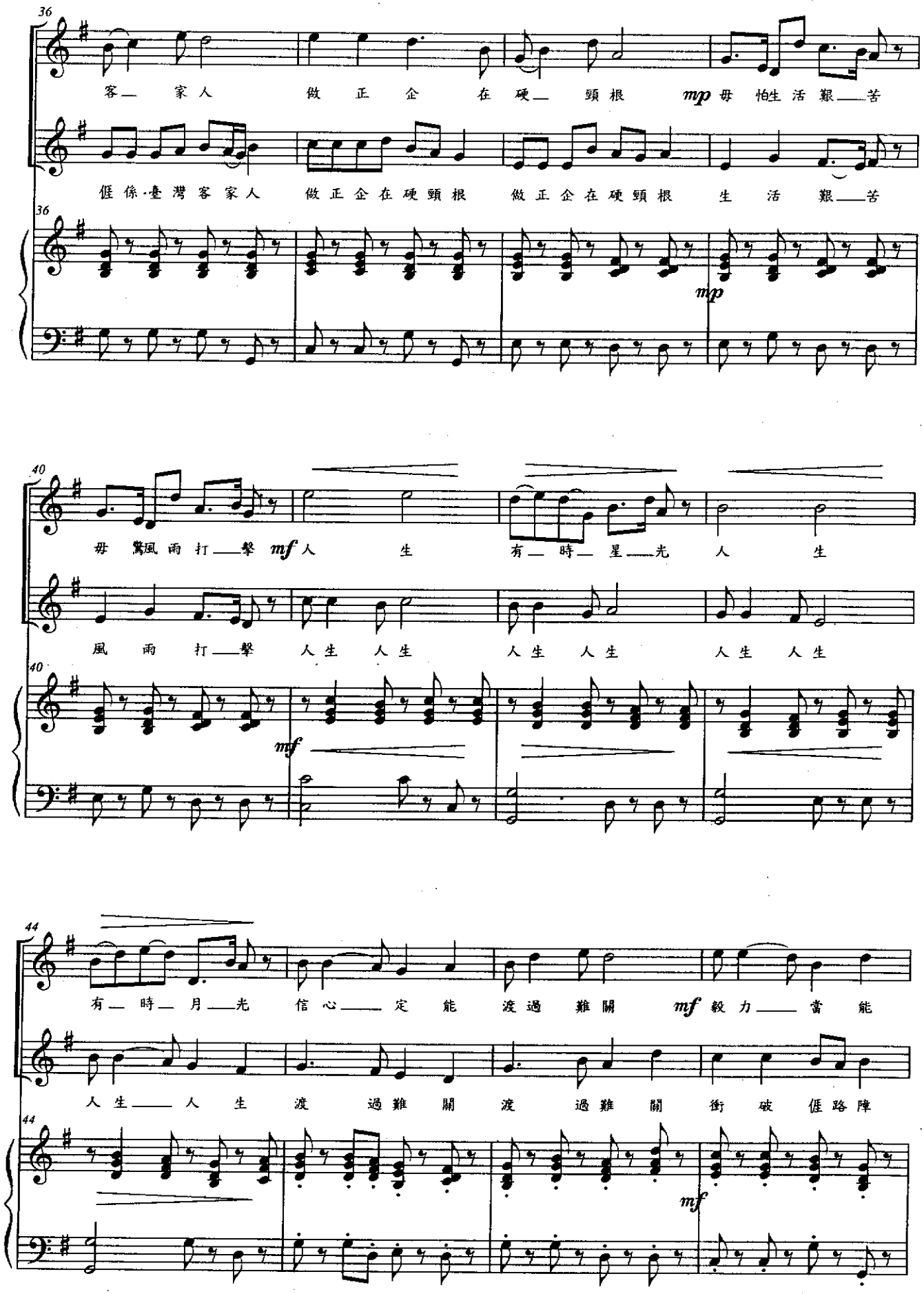
36
客— 家人 做 正 企 在 硬— 頸根 mp 毋 怕生 活 艱—苦
偓係·臺灣客家人 做正企在硬頸根 做正企在硬頸根 生 活 艱—苦
mp
40
毋 驚風雨打—擊 mf 人 生 有— 時— 星—光 人 生
風 雨 打—擊 人生 人生 人生 人生 人生 人生
mf
44
有— 時— 月—光 信 心— 定 能 渡過 難關 mf 毅力— 當 能
人生— 人 生 渡 過難 關 渡 過難 關 衝 破 偓路 障
mf

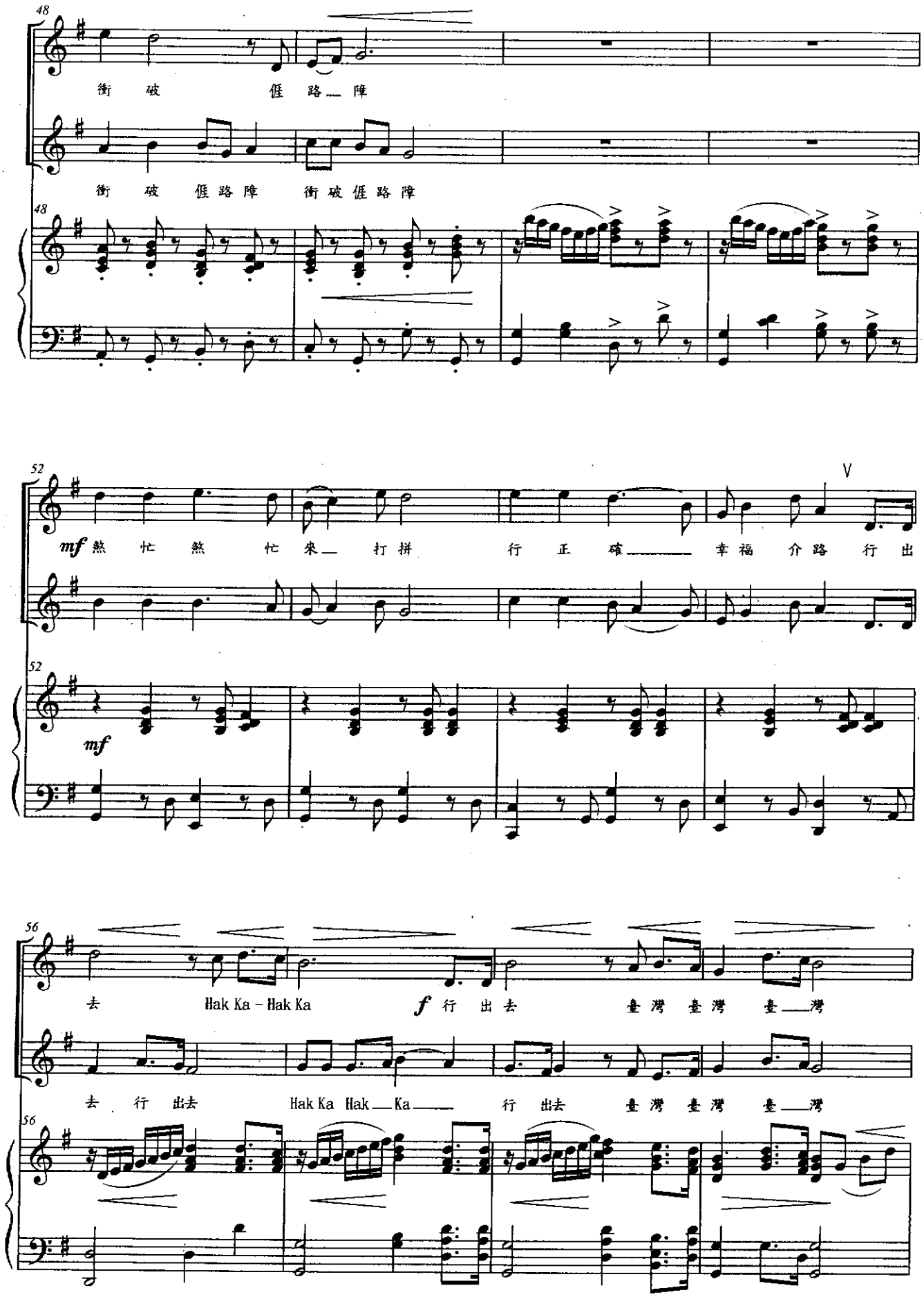
48
衝 破 偓 路 障
衝 破 偓 路 障 衝 破 偓 路 障
52
mf 煞 忙 煞 忙 來 打 拼 行 正 確 幸 福 介 路 行 出
mf
56
去 Hak Ka - Hak Ka f 行 出 去 臺 灣 臺 灣 臺 灣
去 行 出去 Hak Ka Hak Ka 行 出去 臺 灣 臺 灣 臺 灣

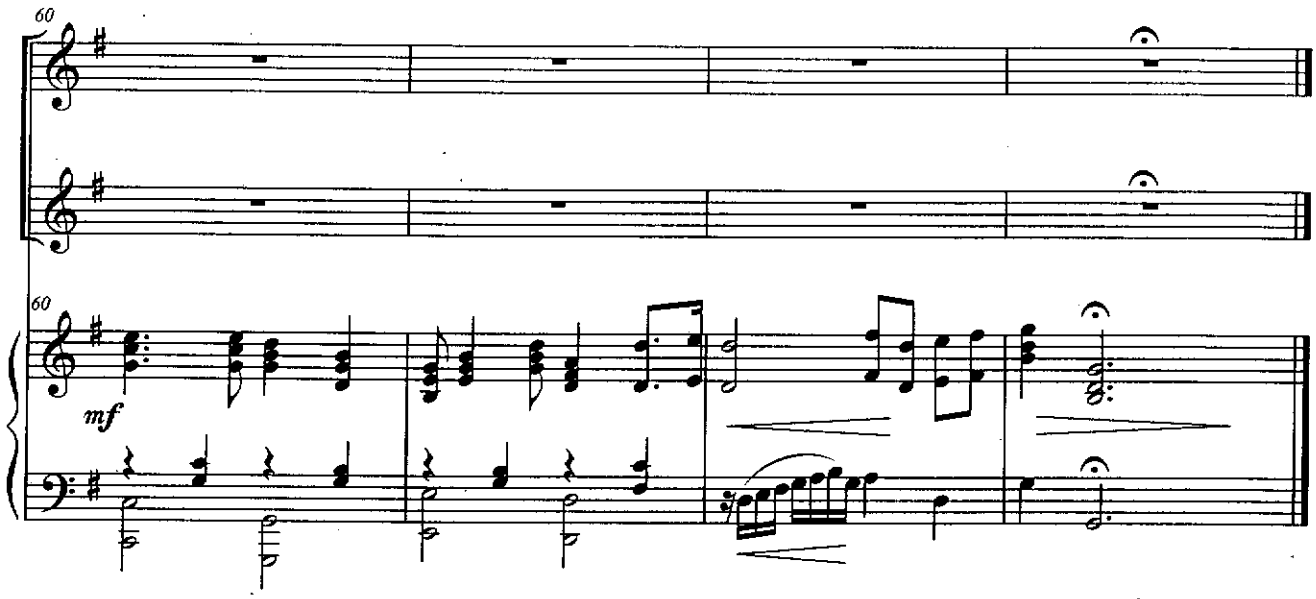
60
60
mf

天公落水

（同聲二部合唱）

客家歌謠
涵韻編曲

♩= 90

mf

天公哪落水啊

阿妹啊戴等草帽行到坑水邊

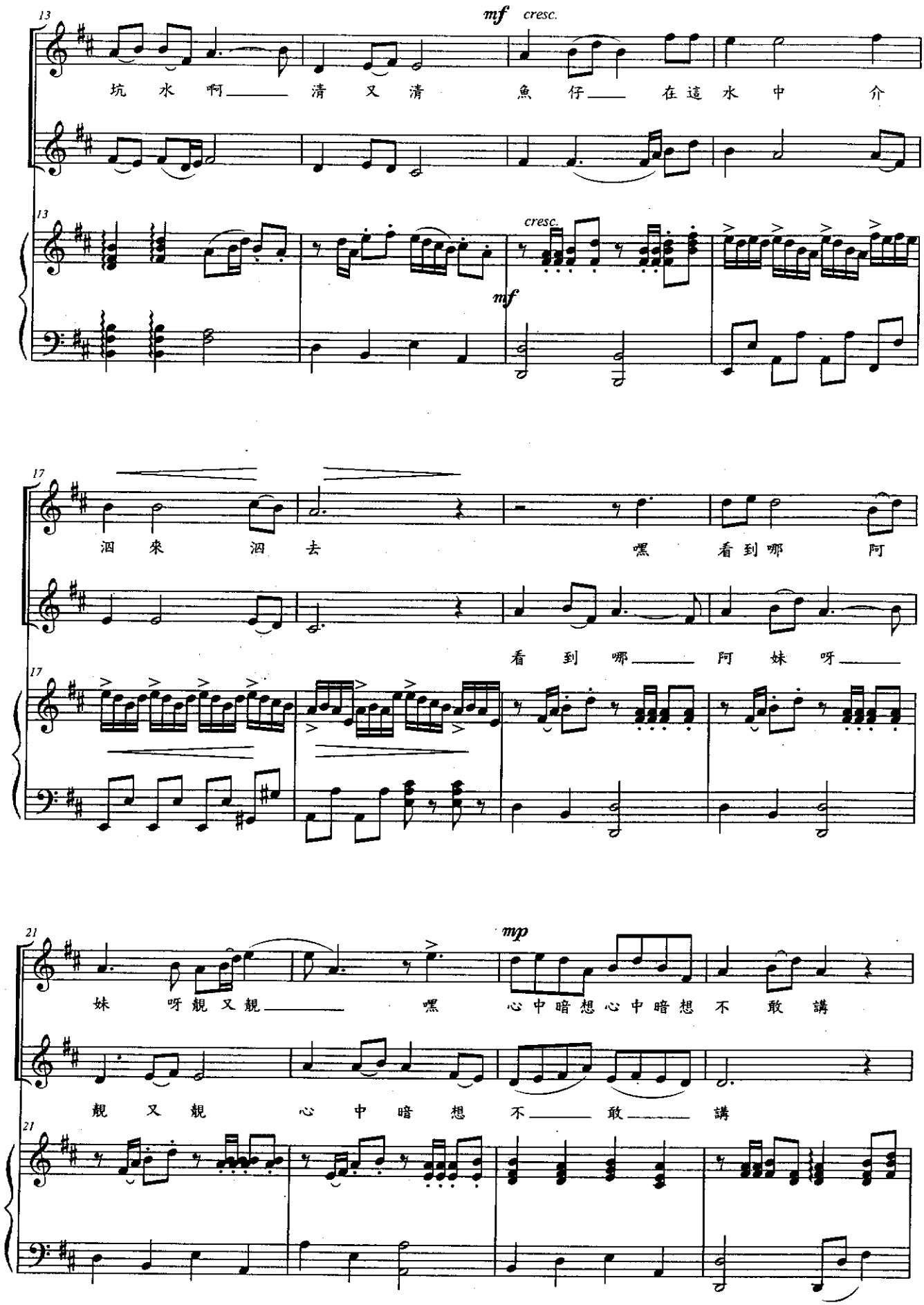
13
mf cresc.
坑 水 啊 清 又 清 魚 仔 在這 水 中 介
cresc.
mf
17
泅 來 泅 去 嘿 看到哪 阿
看 到 哪 阿 妹 呀
21
mp
妹 呀 靚 又 靚 嘿 心中暗想心中暗想 不 敢 講
靚 又 靚 心 中 暗 想 不 敢 講

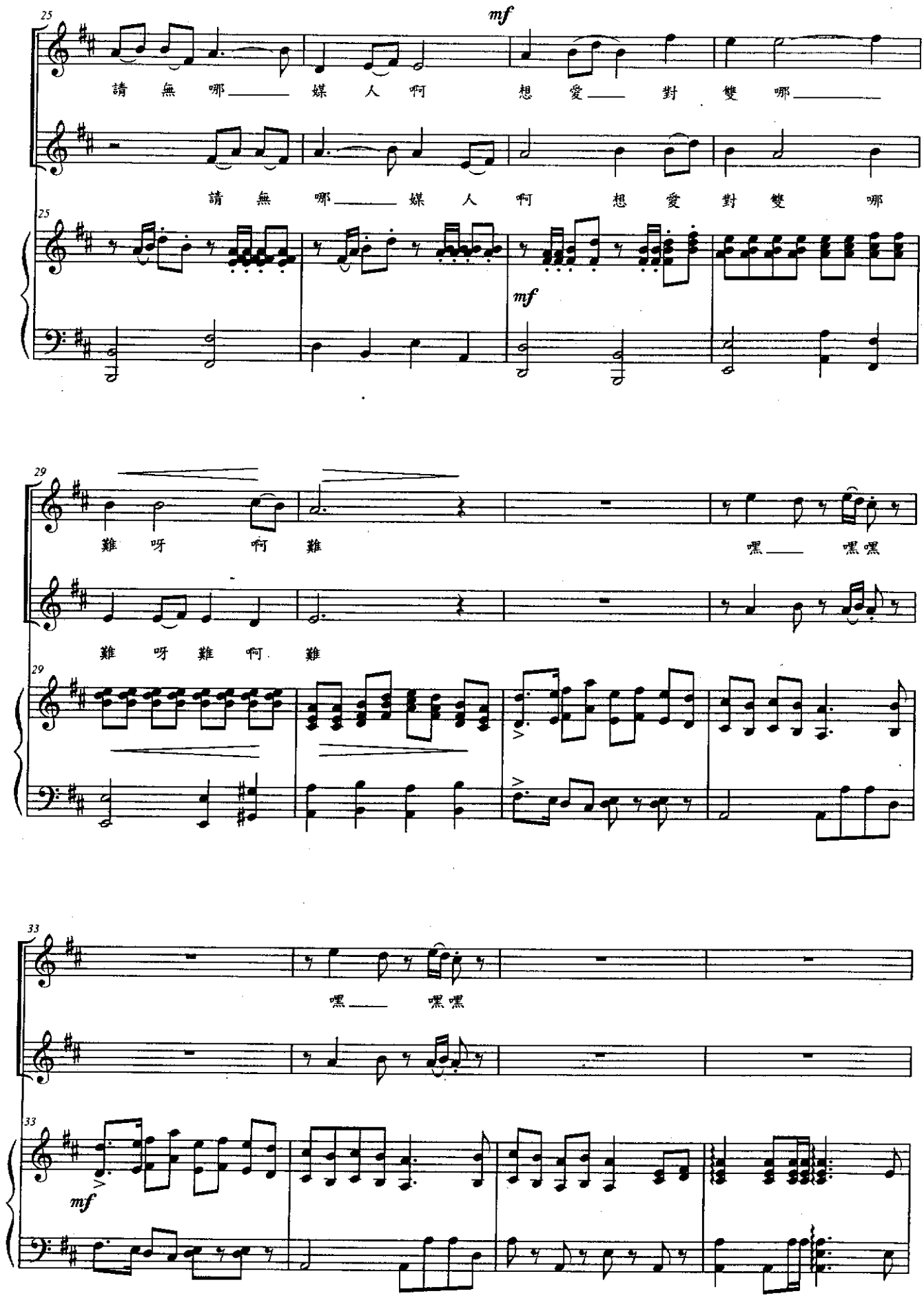
25
mf
請 無 哪 媒 人 啊 想 愛 對 雙 哪
請 無 哪 媒 人 啊 想 愛 對 雙 哪
mf
29
難 呀 啊 難 嘿 嘿嘿
難 呀 難 啊 難
33
嘿 嘿嘿
mf

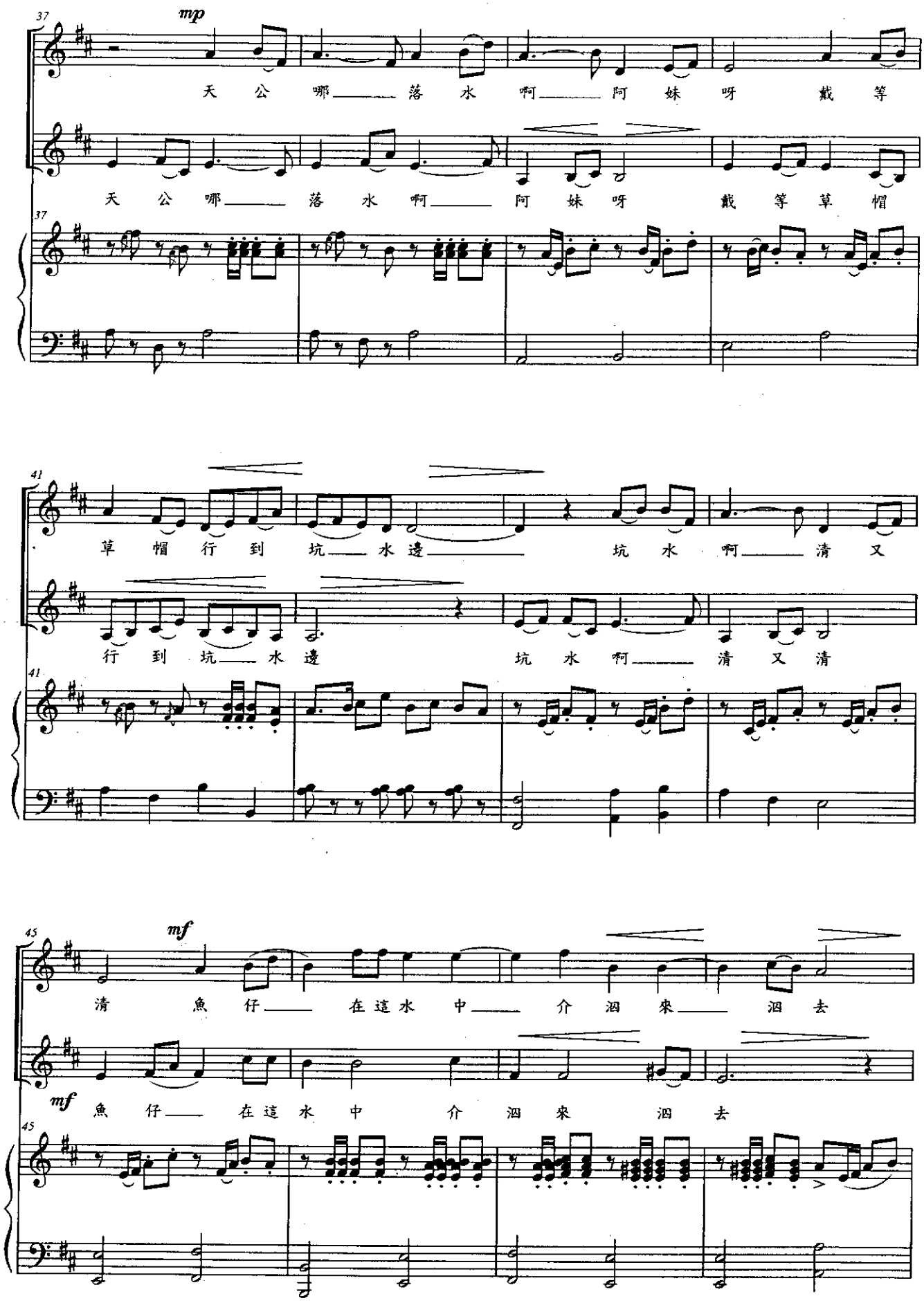
mp
天 公 哪 落 水 啊 阿 妹 呀 戴 等
天 公 哪 落 水 啊 阿 妹 呀 戴 等 草 帽
草 帽 行 到 坑 水 邊 坑 水 啊 清 又
行 到 坑 水 邊 坑 水 啊 清 又 清
mf
清 魚 仔 在 這 水 中 介 泅 來 泅 去
mf
魚 仔 在 這 水 中 介 泅 來 泅 去

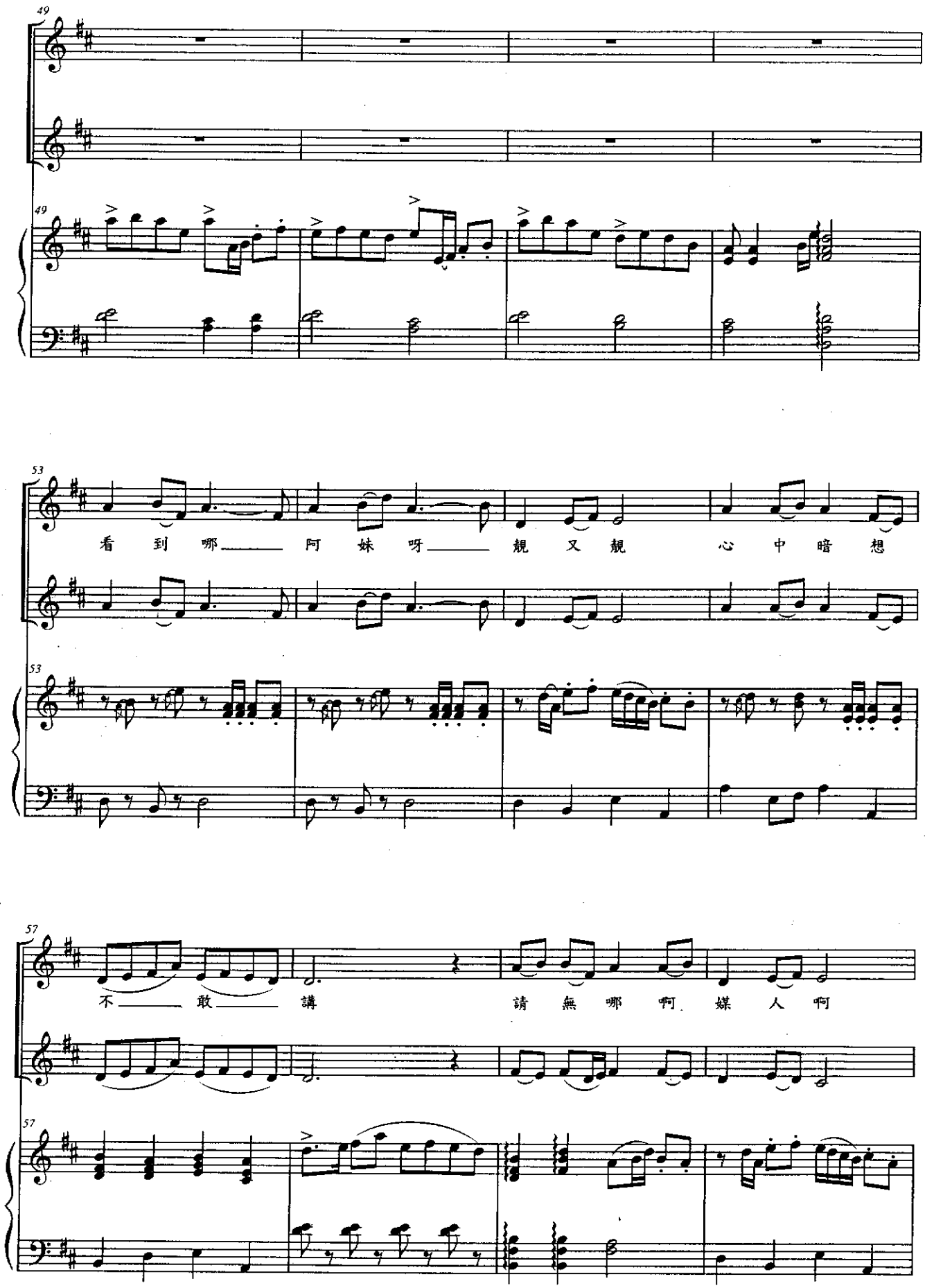
看到哪 阿妹呀 靚又靚 心中暗想
不 敢 講 請無哪啊 媒人啊

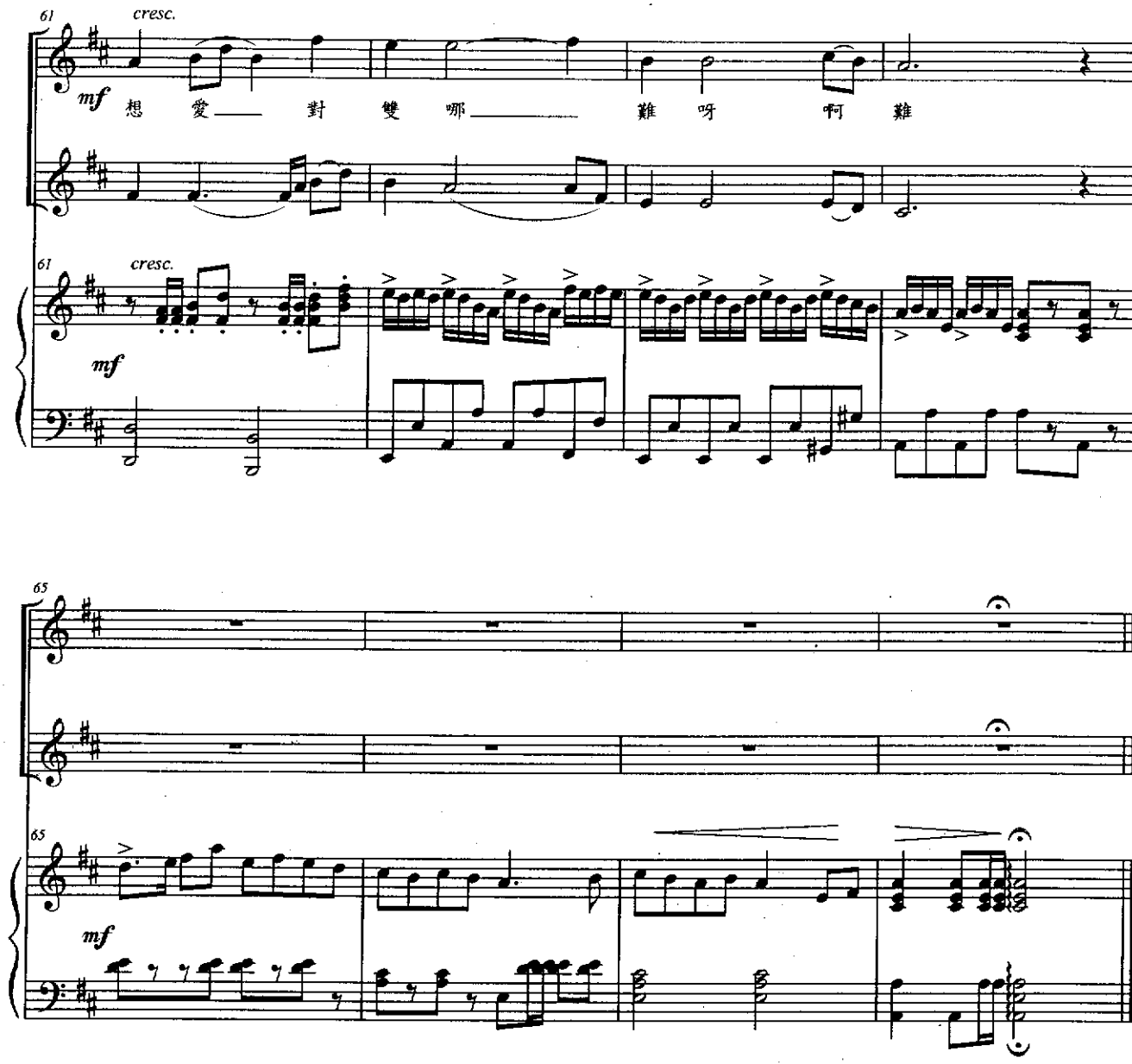
61
cresc.
mf
想 愛 對 雙 哪 難 呀 啊 難
61
cresc.
mf
65
65
mf

落水天

（同聲二部合唱）

客家歌謠
涵韻編曲

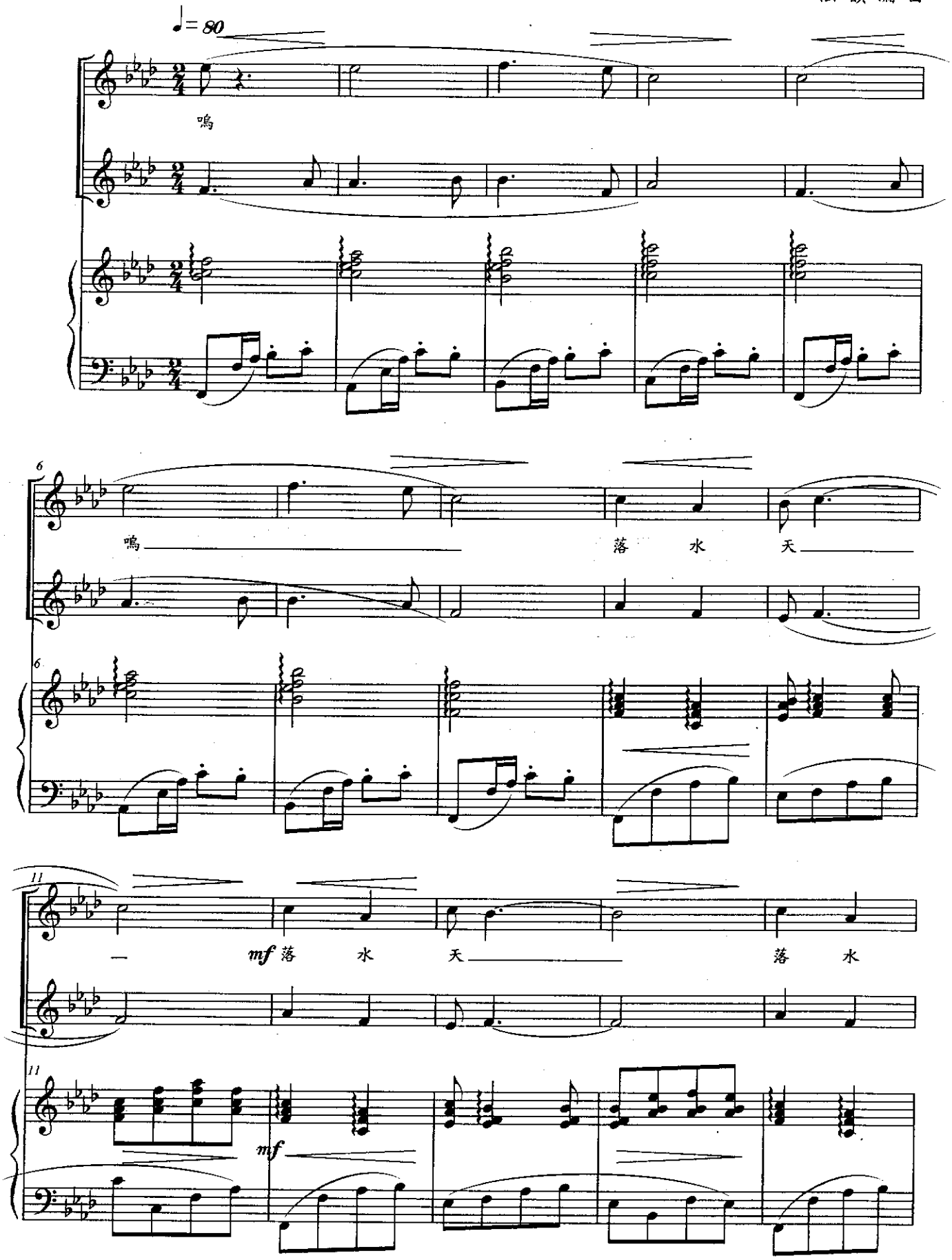

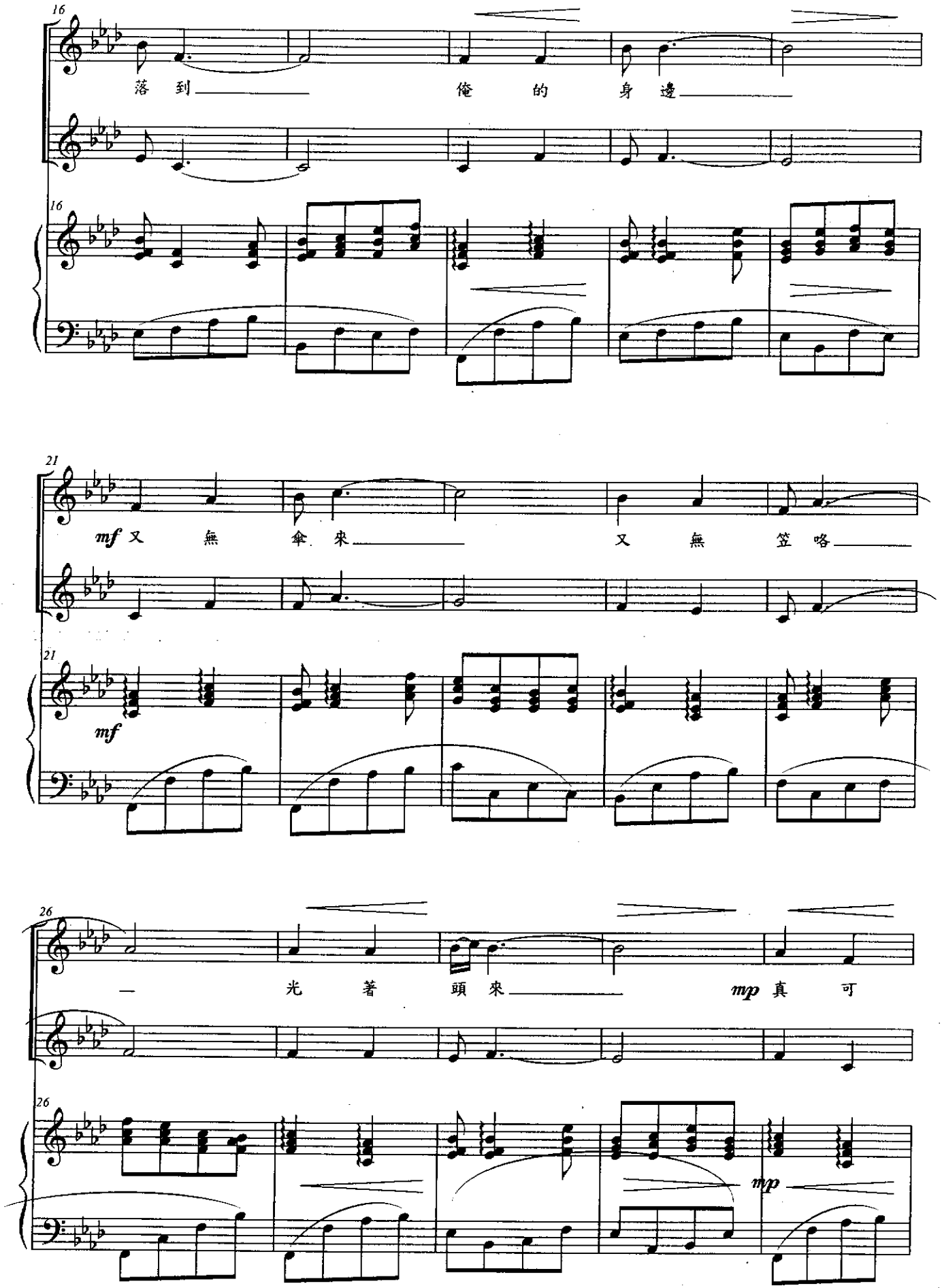
16
落 到 俺 的 身 邊
21
mf 又 無 傘 來 又 無 笠 咯
mf
26
一 光 著 頭 來 mp 真 可
mp

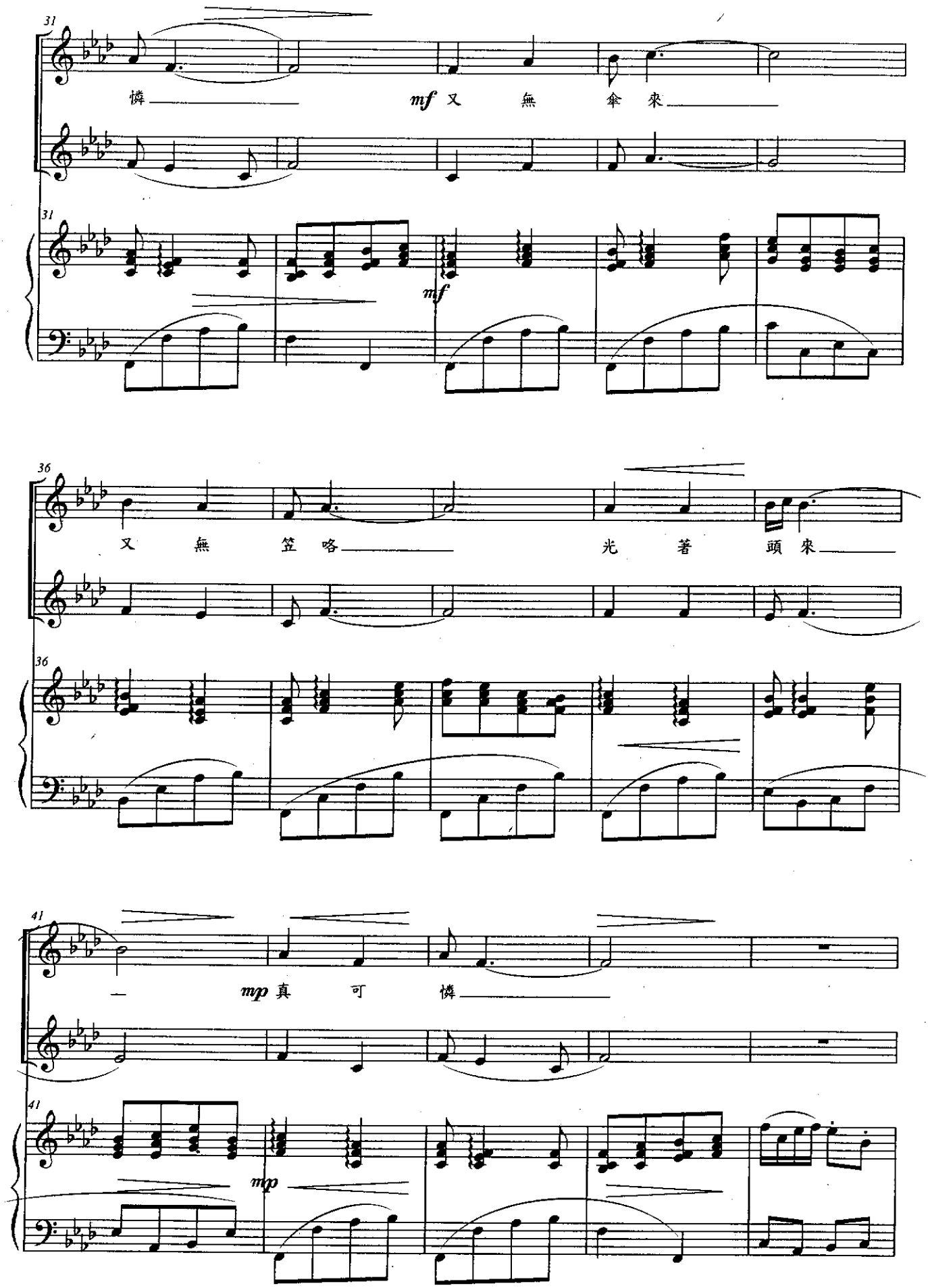
31
憐
mf 又 無 傘 來
31
mf
36
又 無 笠 咯
光 著 頭 來
36
41
一
mp 真 可 憐
41
mp

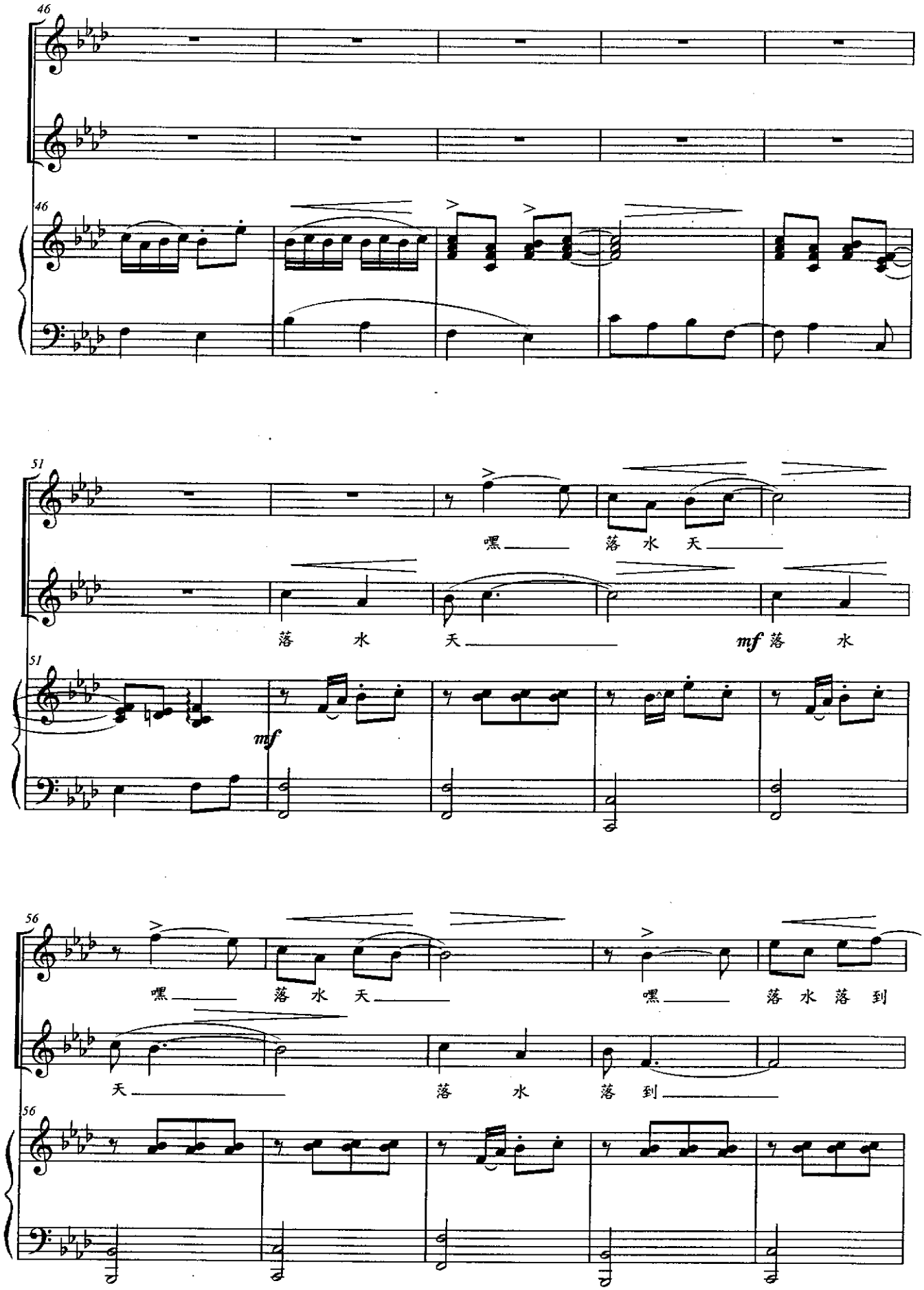
46
46
51
嘿 落 水 天
落 水 天 mf 落 水
51
mf
56
嘿 落 水 天 嘿 落 水 落 到
天 落 水 落 到
56

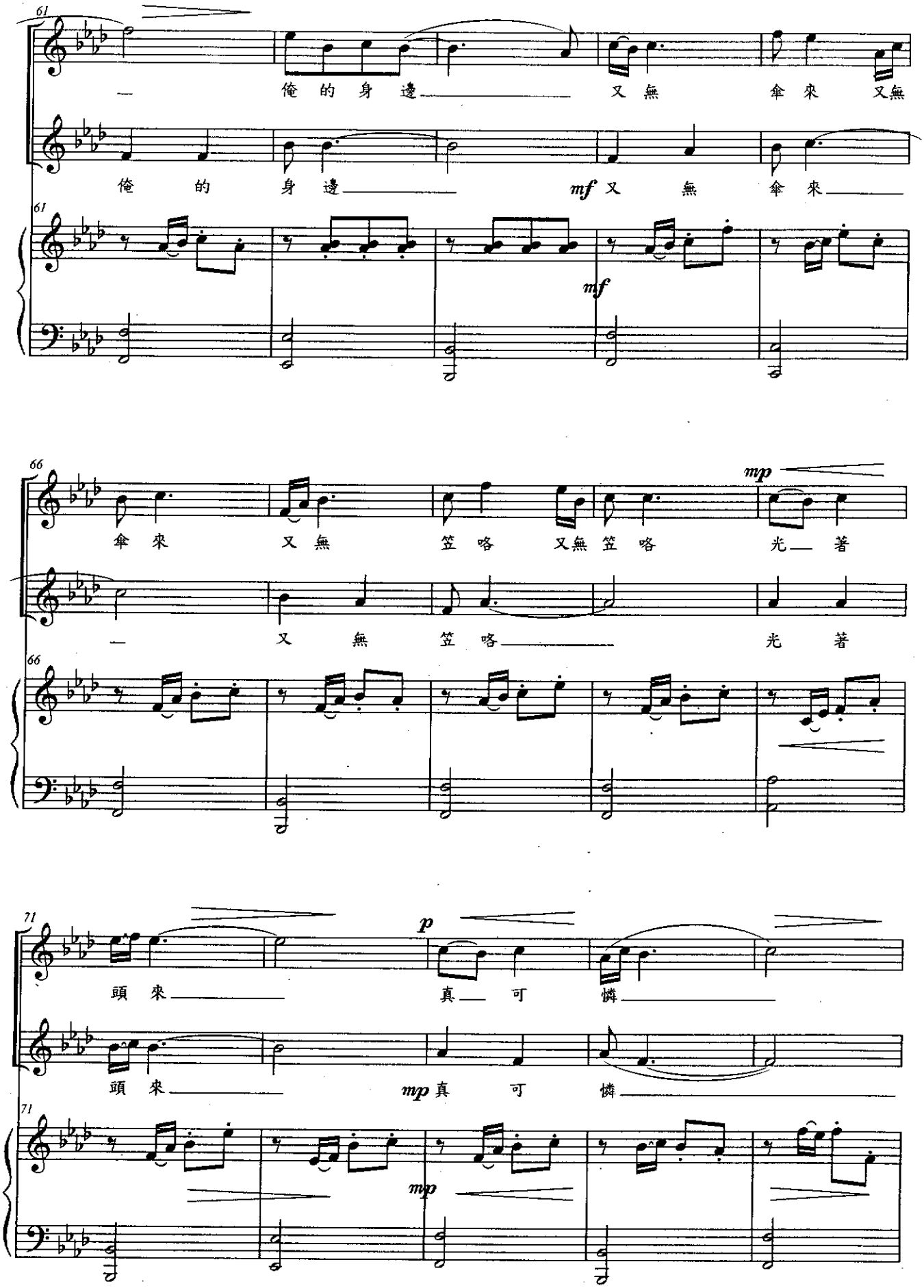
61
一 俺的身邊 又無 傘來 又無
俺的身邊 mf 又無 傘來
mf
66
傘來 又無 笠咯 又無笠咯 光著
mp
一 又無 笠咯 光著
71
頭來 真可憐
p
頭來 mp 真可憐
mp

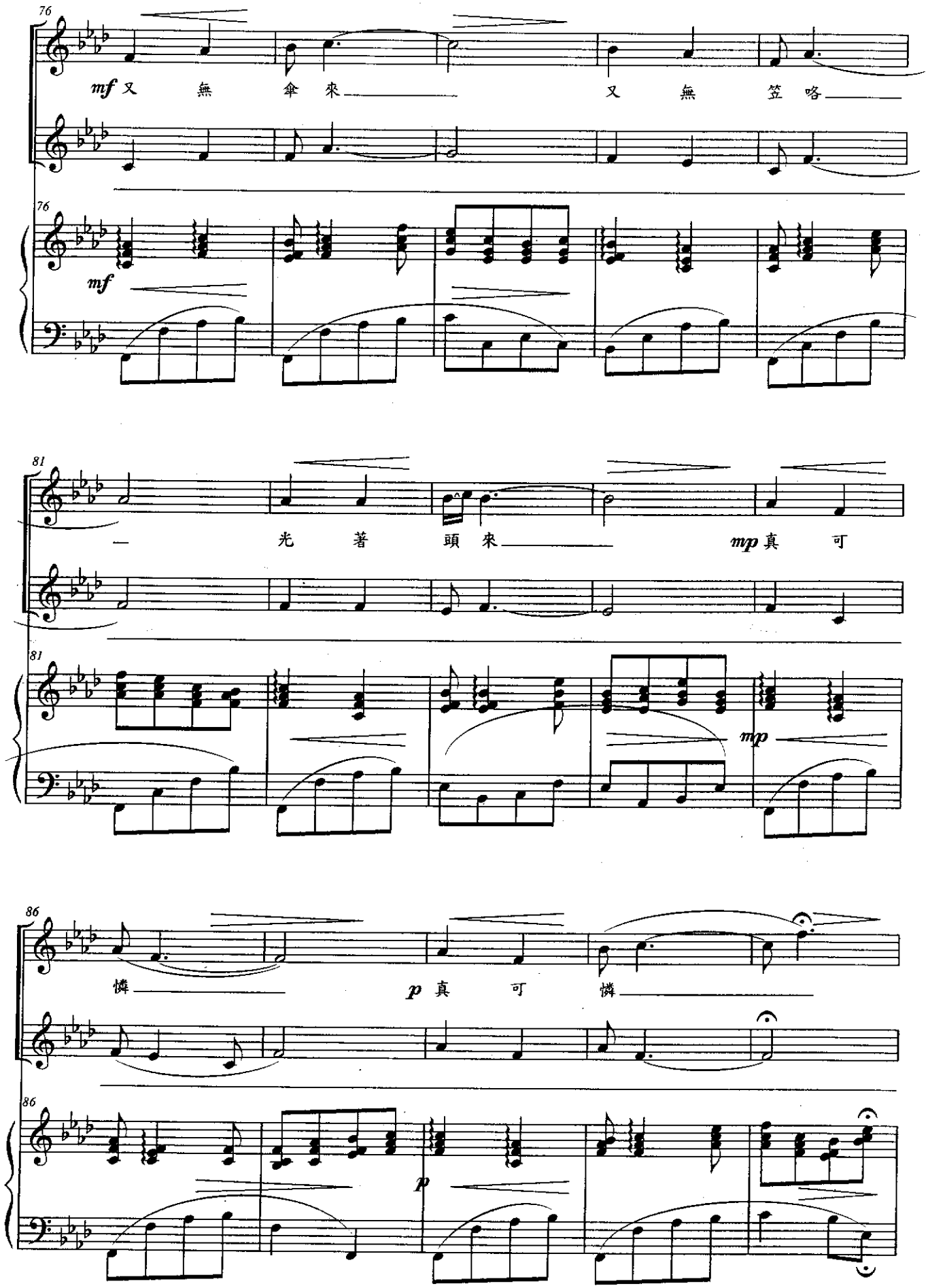
76
mf 又 無 傘 來 又 無 笠 咯
mf
81
一 光 著 頭 來 mp 真 可
mp
86
憐 p 真 可 憐
p

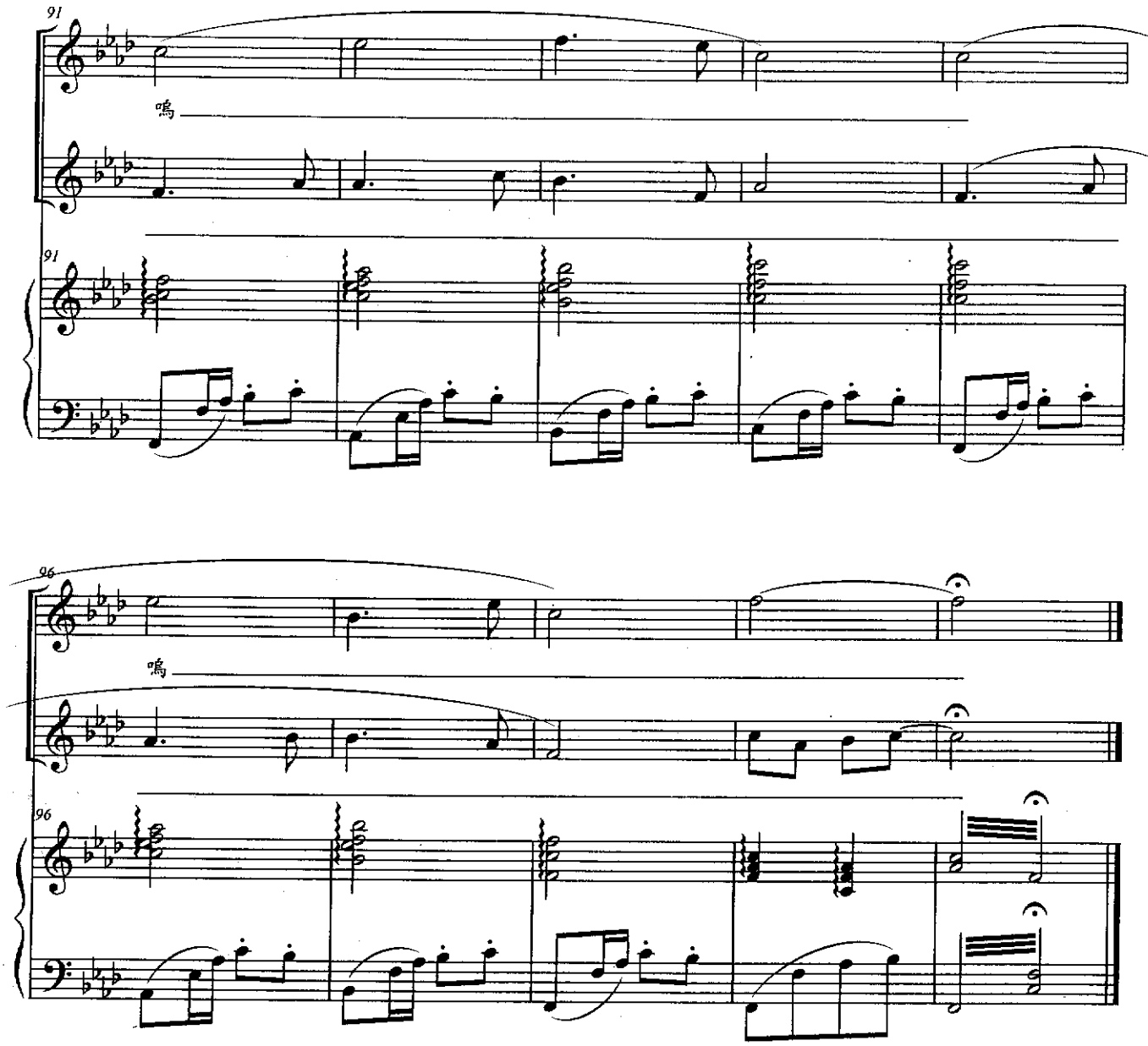
91
嗚
91
96
嗚
96

大埔調

（同聲二部合唱）

客家歌謠
涵韻編曲

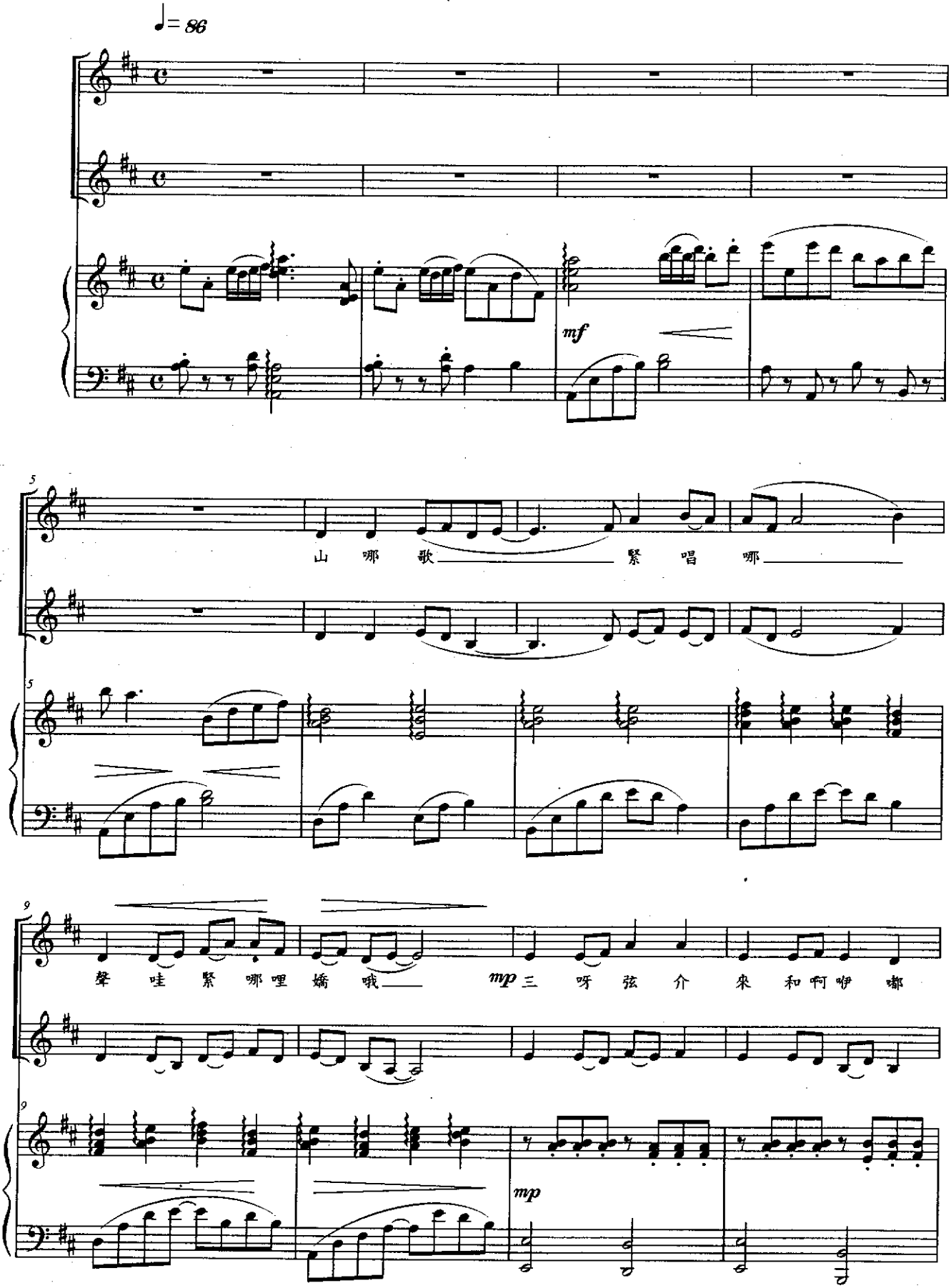

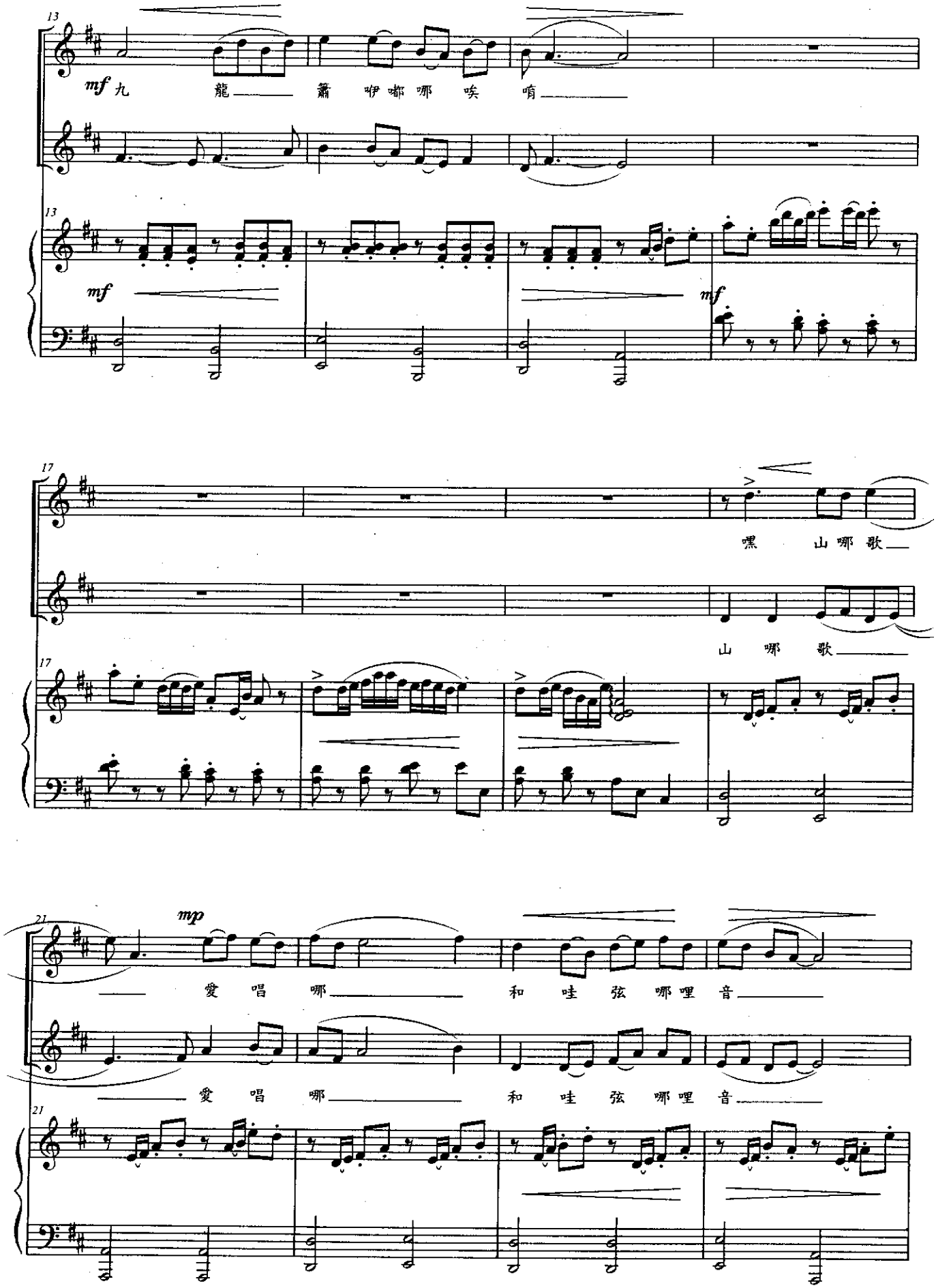
13
mf 九 龍 簫 咿 嘟 哪 唉 唷
mf
mf
17
嘿 山 哪 歌
山 哪 歌
21
mp
愛 唱 哪 和 哇 弦 哪 哩 音
愛 唱 哪 和 哇 弦 哪 哩 音

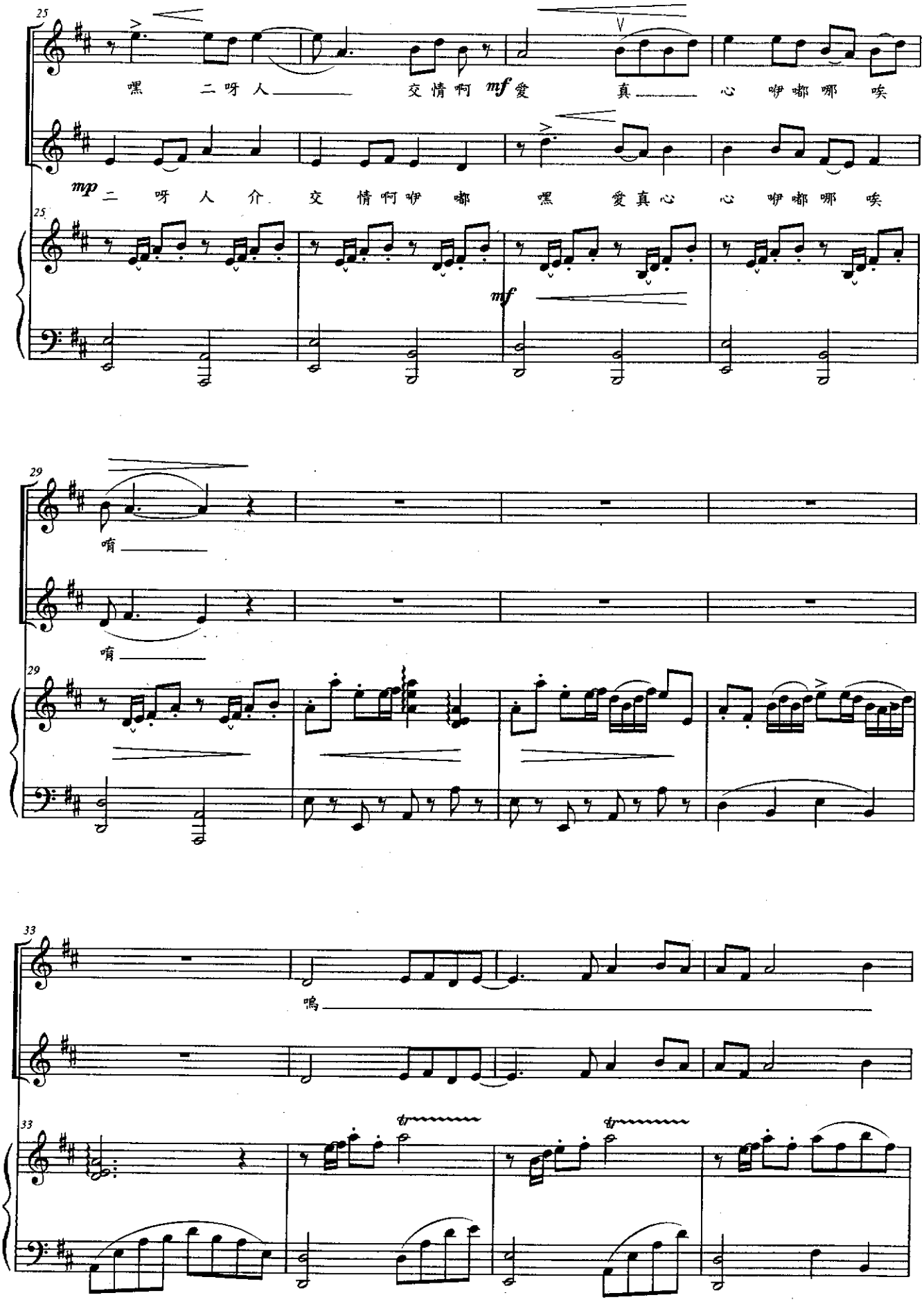
25
嘿 二呀人 交情啊 mf 爱 真 心 咿嘟哪 唉
mp 二 呀 人 介 交 情啊咿 嘟 嘿 爱真心 心 咿嘟哪 唉
mf
29
嗨
嗨
33
嗚

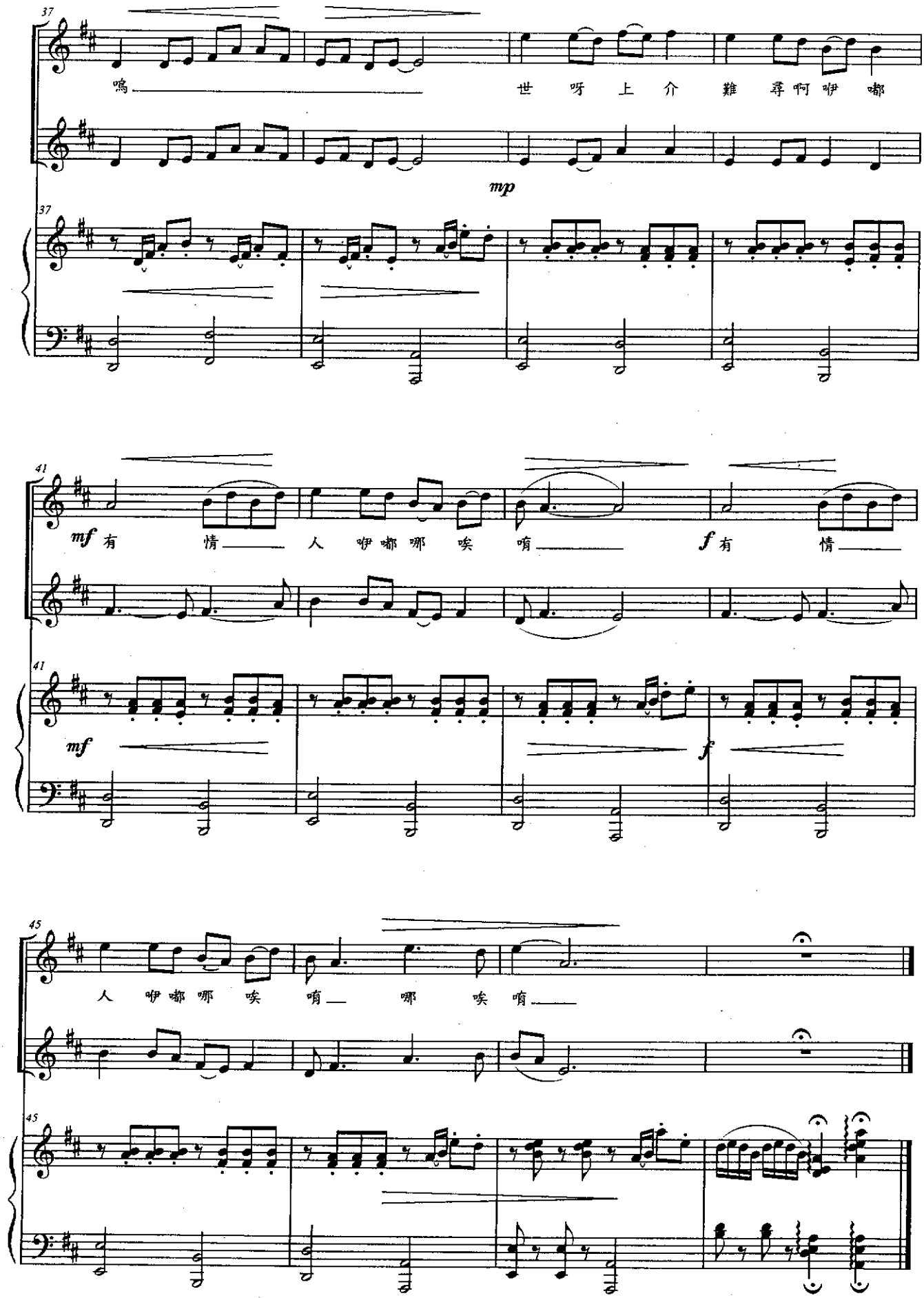
37
嗚
世 呀 上 介 難 尋 啊 咿 嘟
mp
41
mf 有 情 人 咿 嘟 哪 唉 唷
f 有 情
mf
f
45
人 咿 嘟 哪 唉 唷 哪 唉 唷

落水天

（混聲四部合唱）

客家歌謠
涵韻編曲

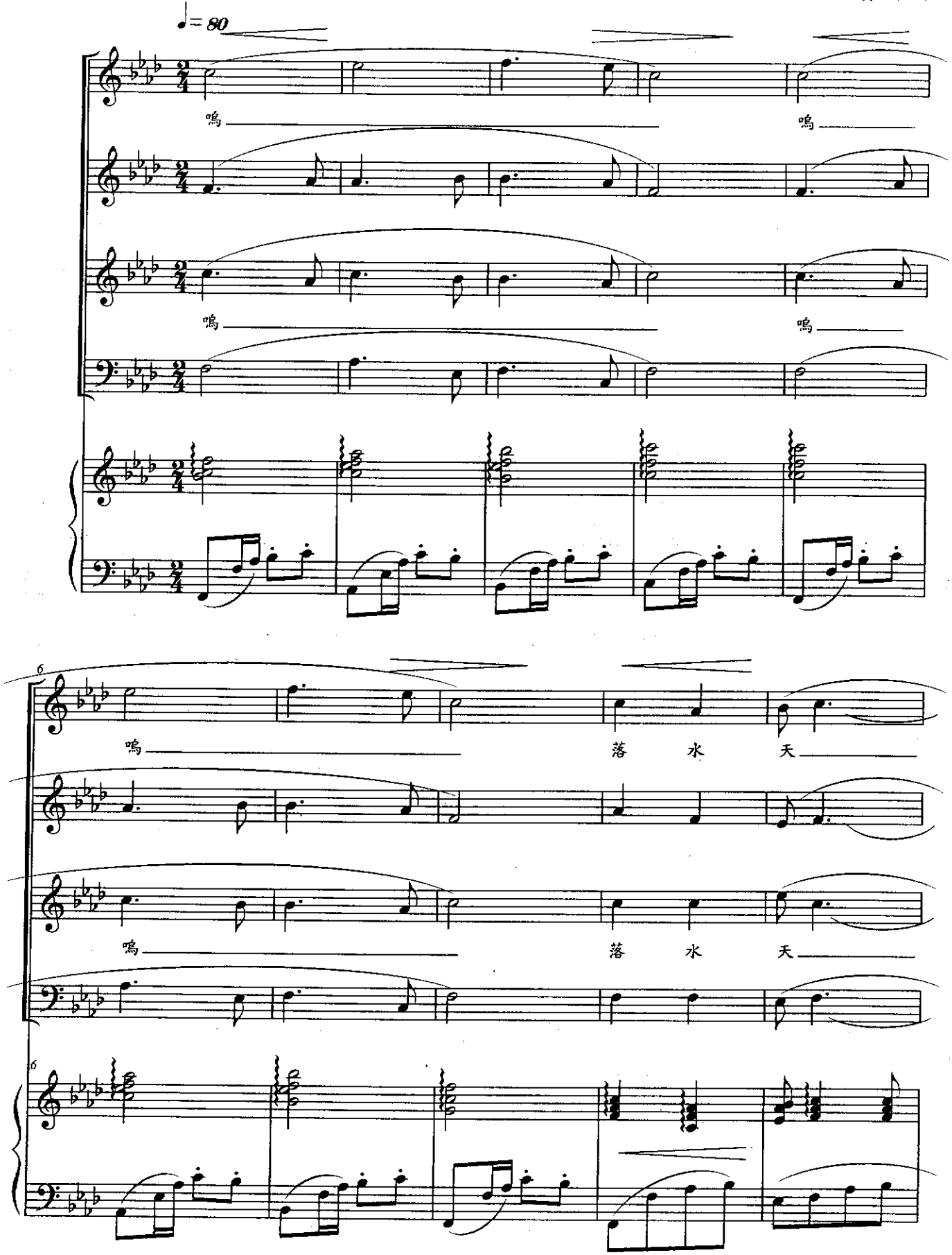

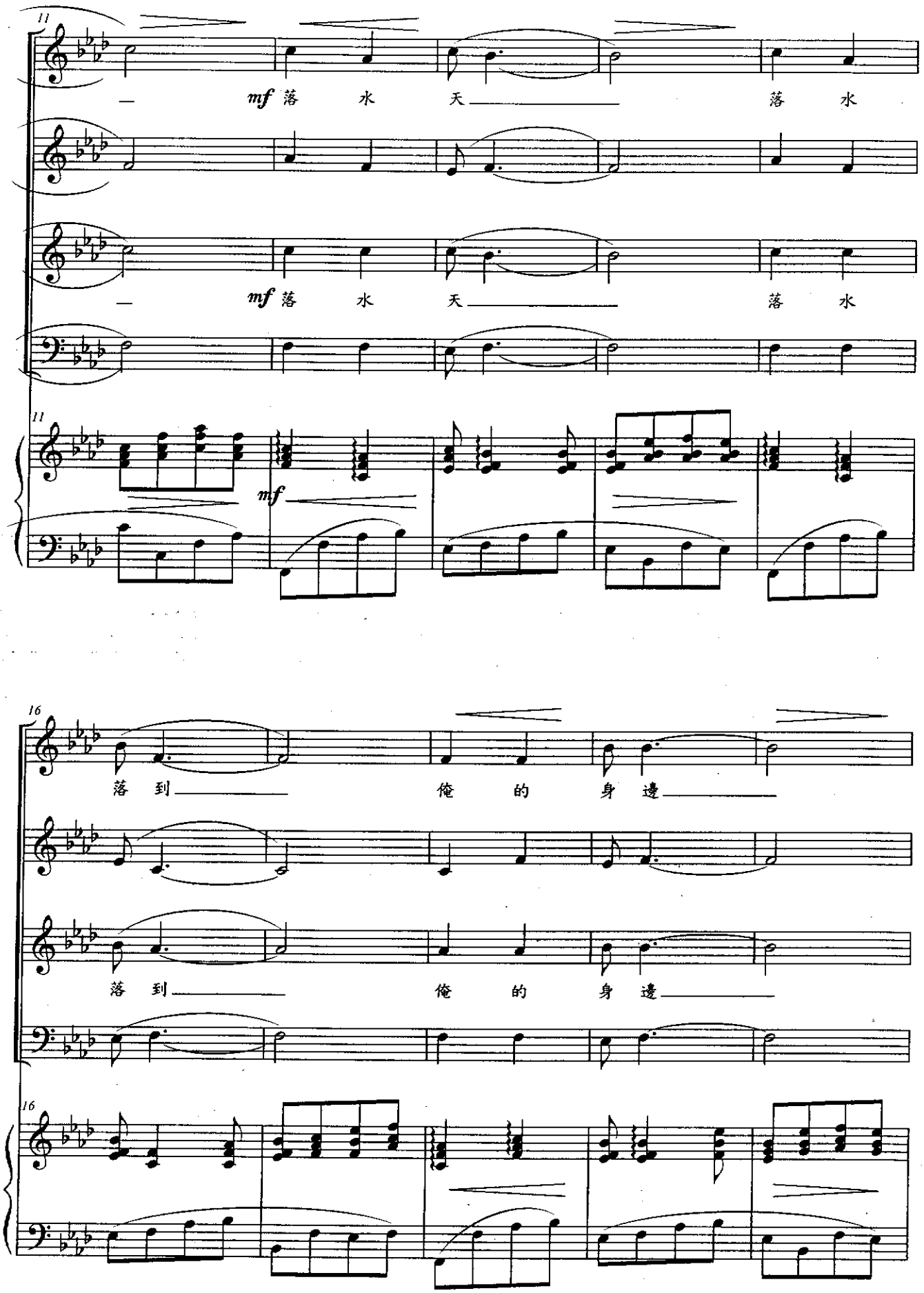
11
mf 落 水 天 落 水
mf 落 水 天 落 水
mf
16
落 到 俺 的 身 邊
落 到 俺 的 身 邊

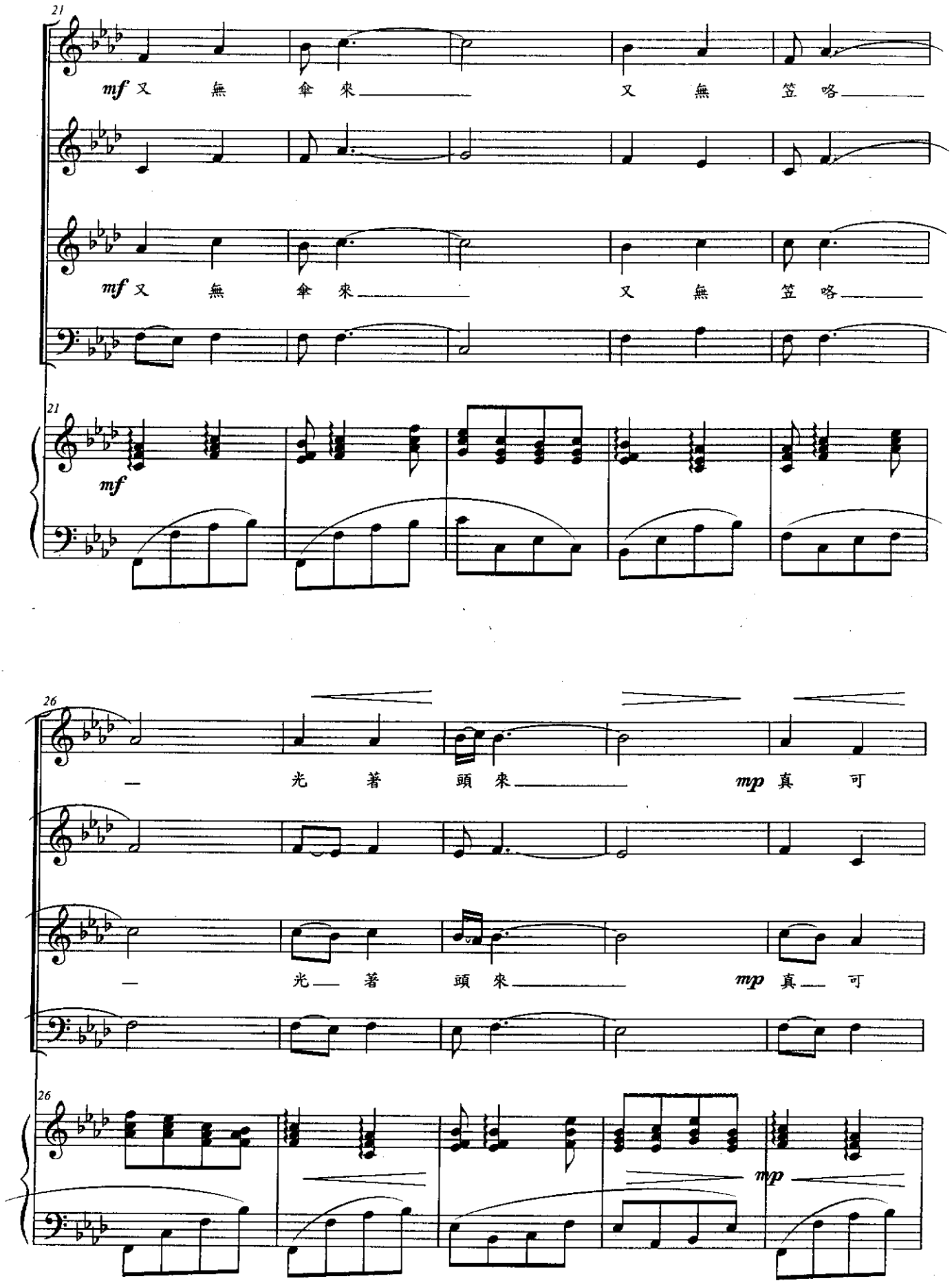
21
mf 又 無 傘 來 又 無 笠 咯
mf 又 無 傘 來 又 無 笠 咯
mf
26
一 光 著 頭 來 mp 真 可
一 光 著 頭 來 mp 真 可
mp

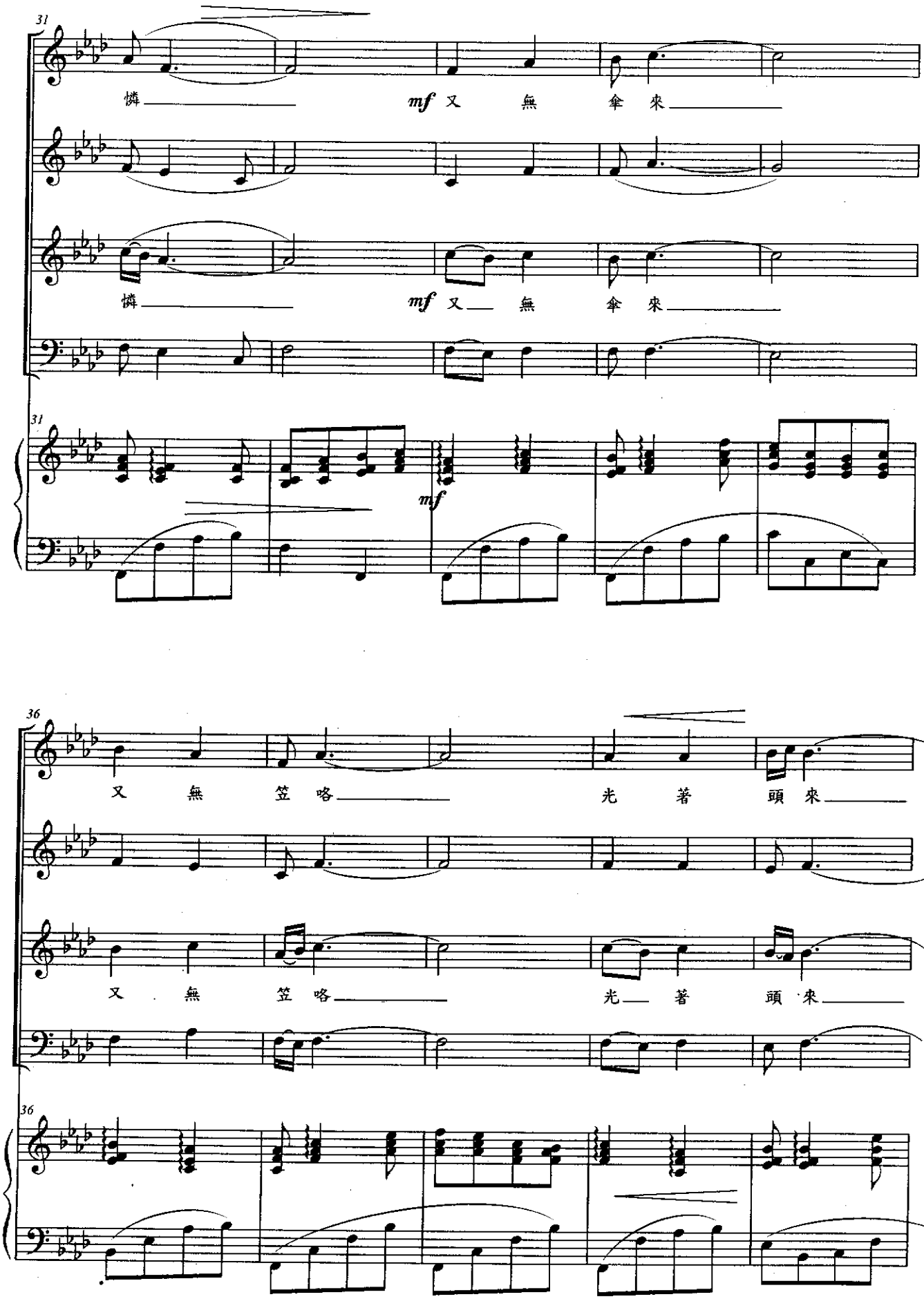
31
憐
mf 又 無 傘 來
憐
mf 又 無 傘 來
31
mf
36
又 無 笠 咯 光 著 頭 來
又 無 笠 咯 光 著 頭 來
36

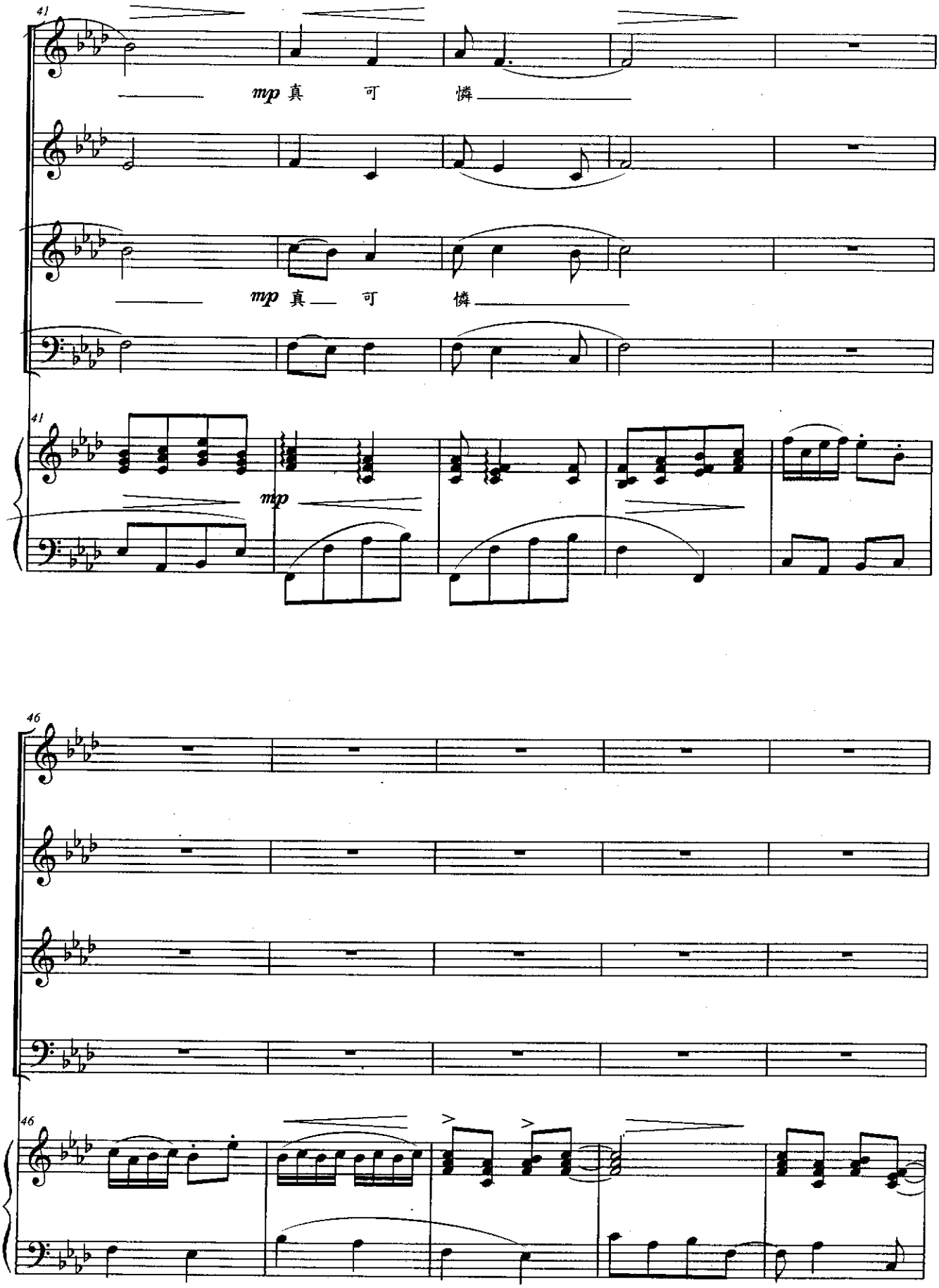
41
mp 真 可 憐
mp 真 可 憐
41
mp
46
46

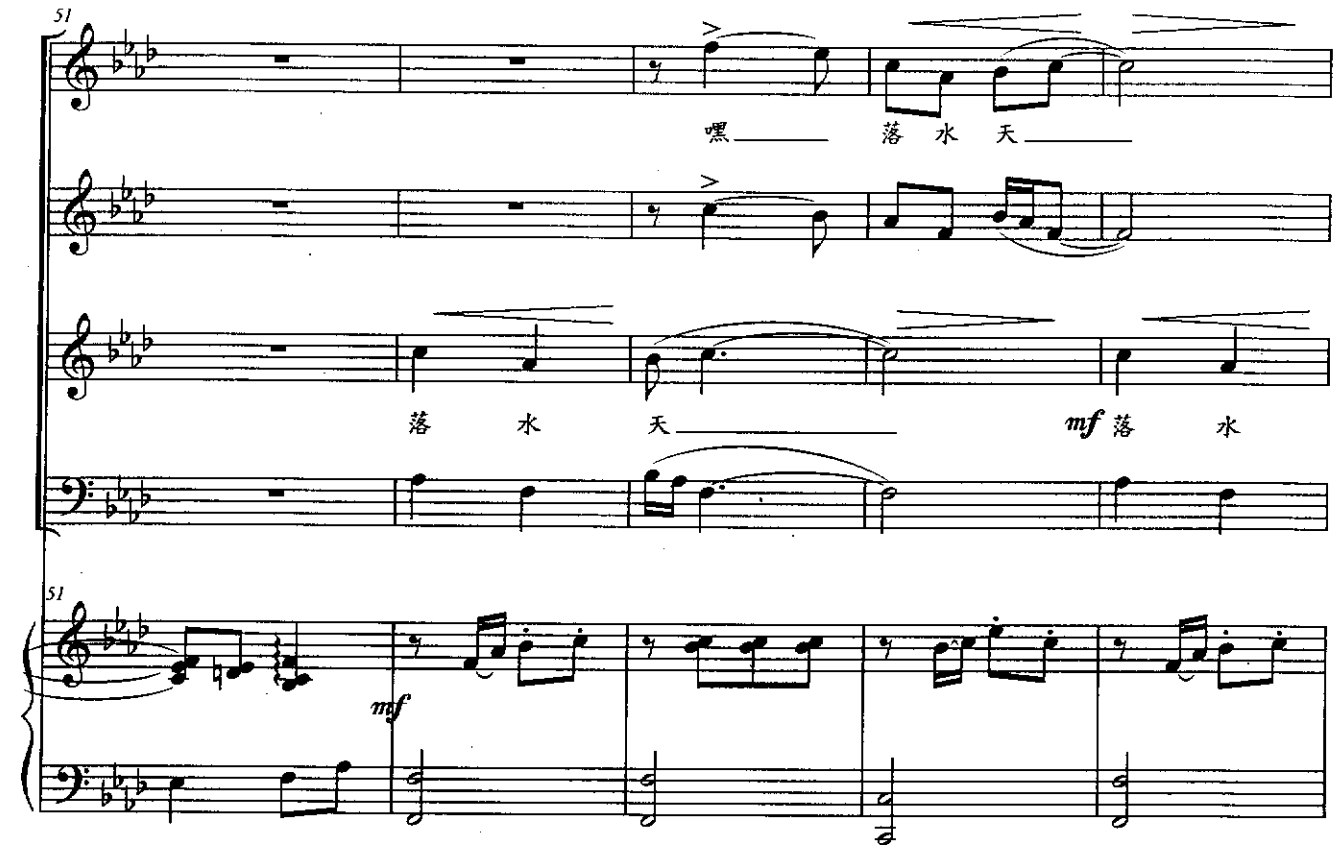
51
嘿 落 水 天
落 水 天
mf 落 水
51
mf

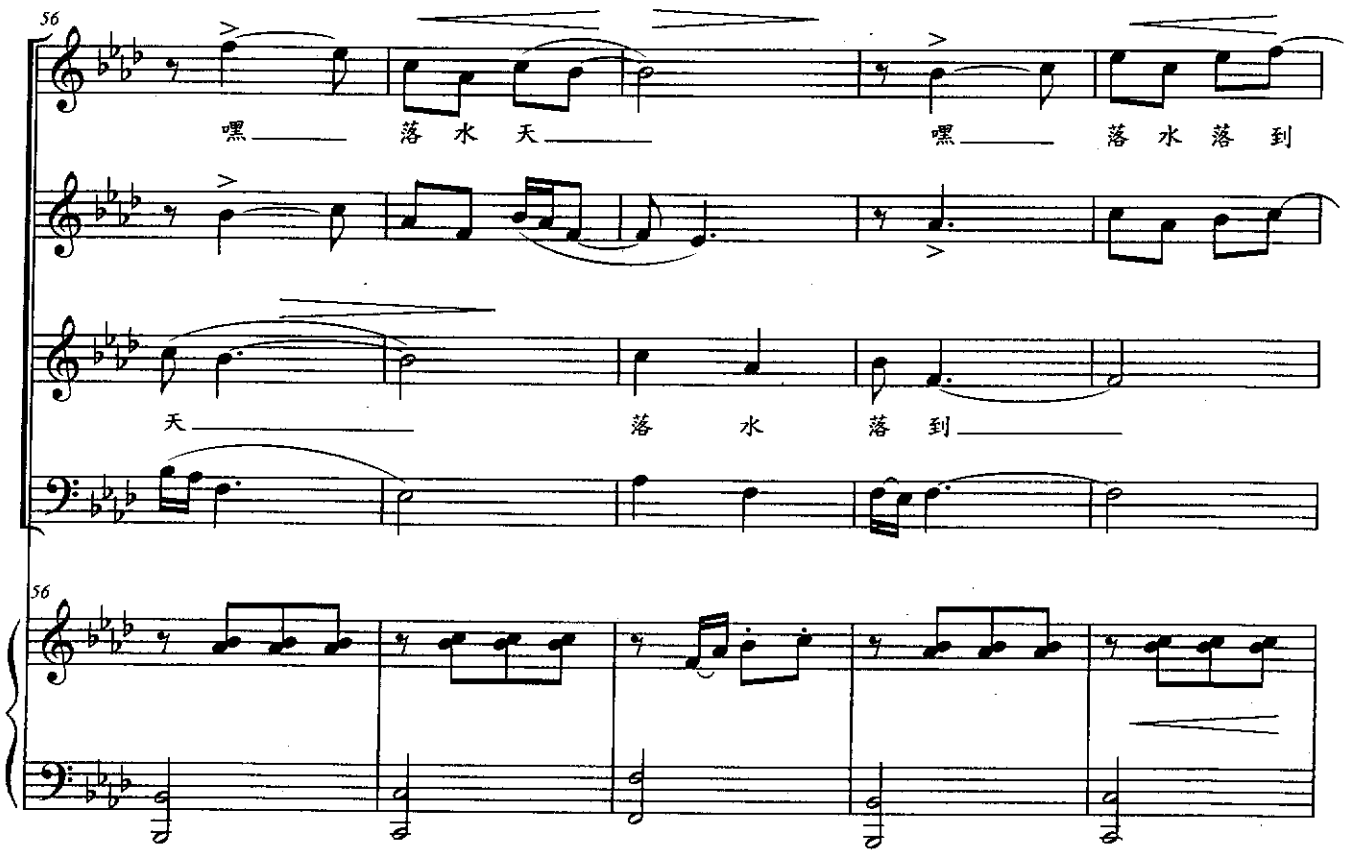
56
嘿 落 水 天
嘿 落 水 落 到
天
落 水 落 到
56

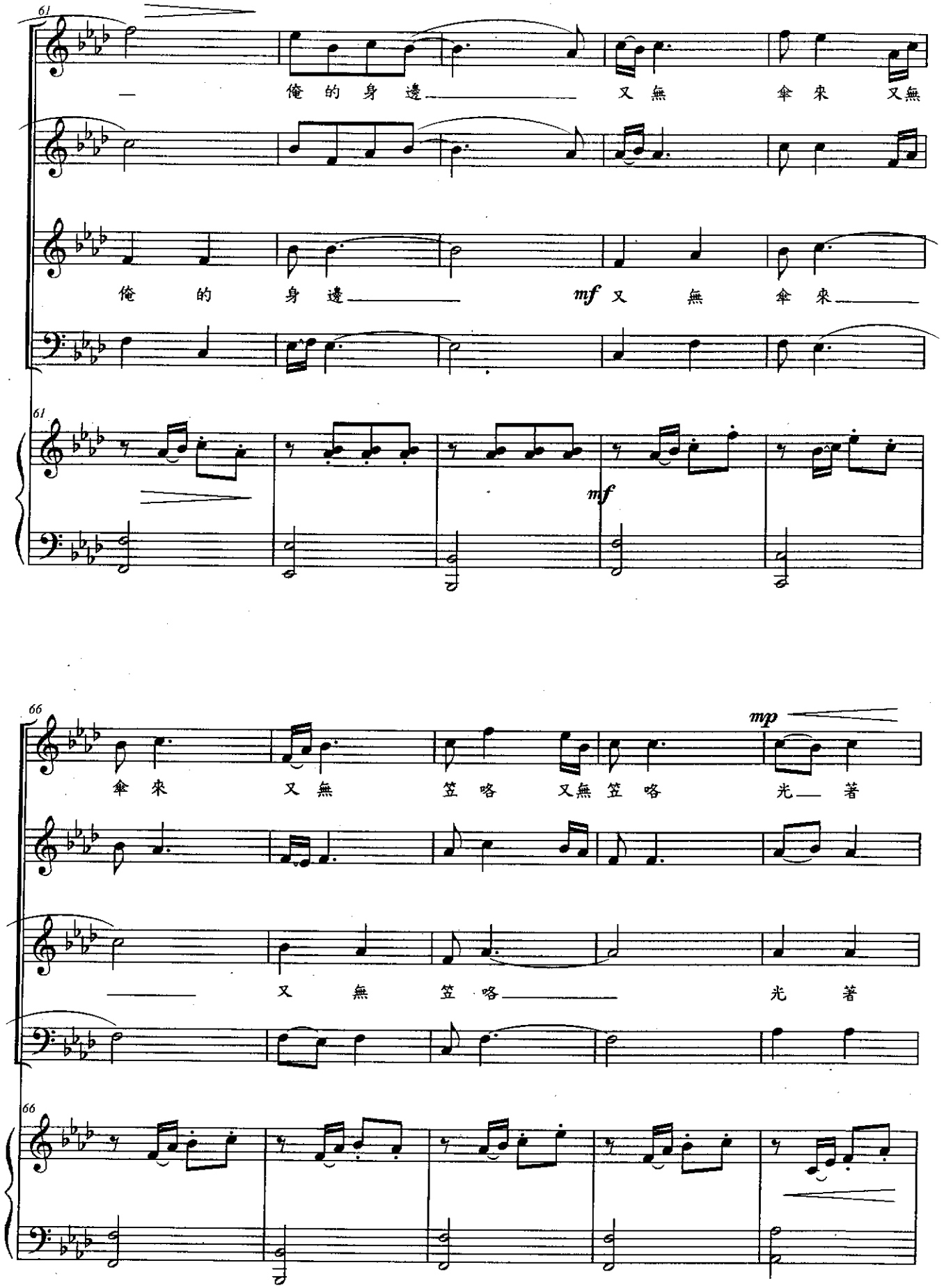
61
一 俺的身邊 又無 傘來 又無
俺的身邊 mf 又無 傘來
mf
66
傘來 又無 笠咯 又無 笠咯 mp 光 著
又無 笠咯 光著

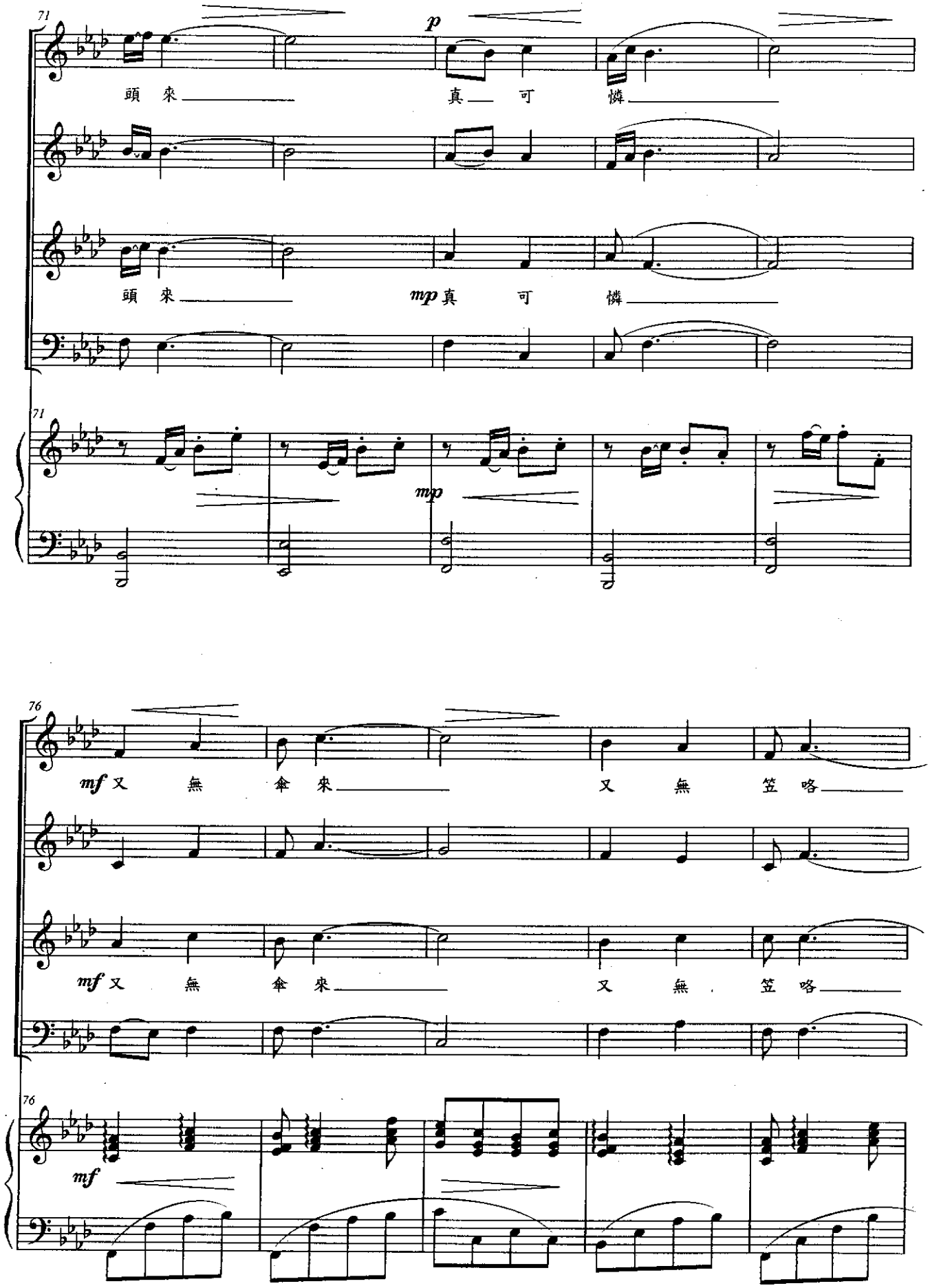
71
p
頭 來 真 可 憐
頭 來 mp 真 可 憐
71
mp
76
mf 又 無 傘 來 又 無 笠 咯
mf 又 無 傘 來 又 無 笠 咯
76
mf

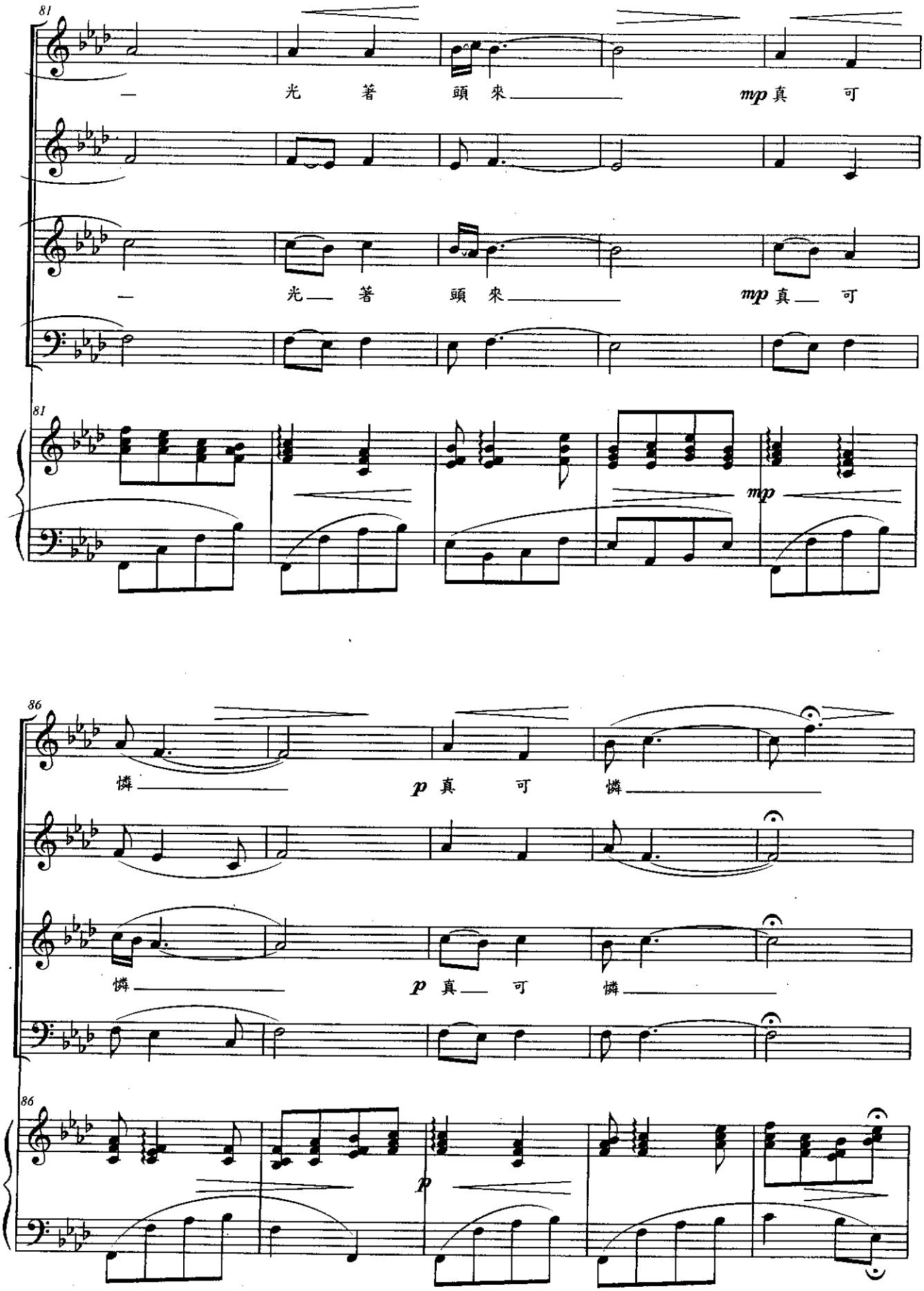
81
一 光 著 頭 來 mp 真 可
一 光 著 頭 來 mp 真 可
81
mp
86
憐 p 真 可 憐
憐 p 真 可 憐
86
p

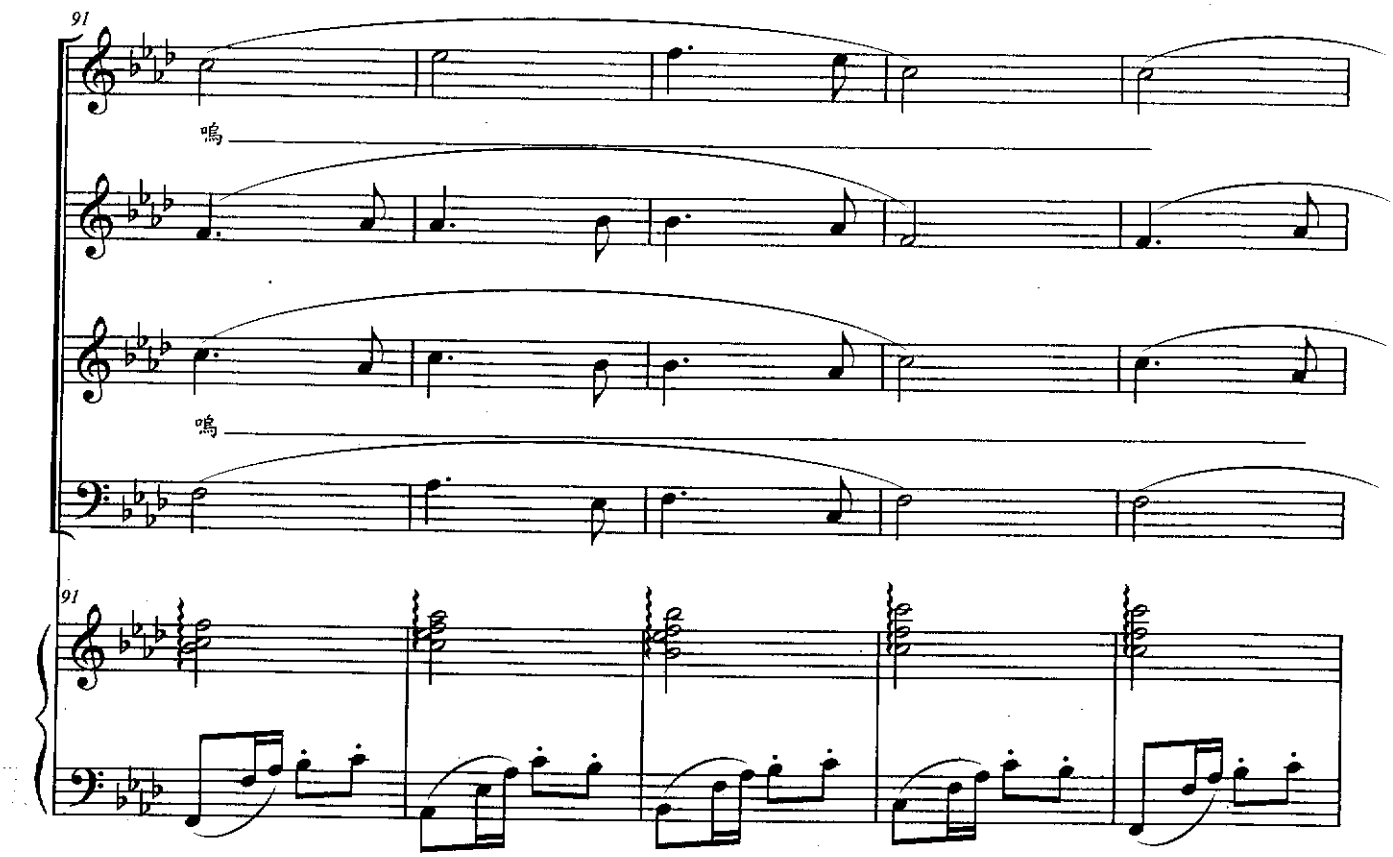
91
鳴
鳴
91

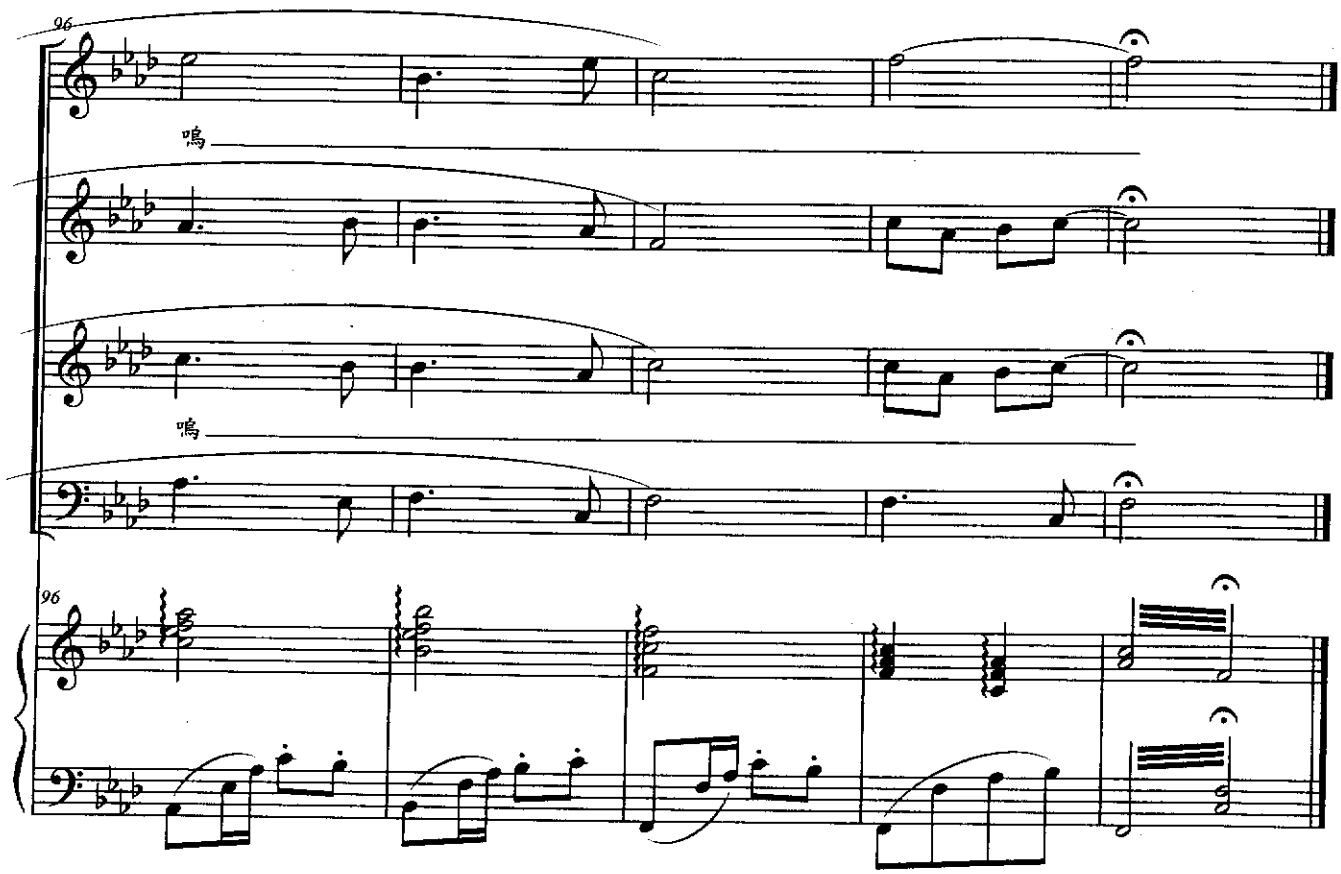
96
鳴
鳴
96

大埔調

（混聲四部合唱）

客家歌謠
涵韻編曲

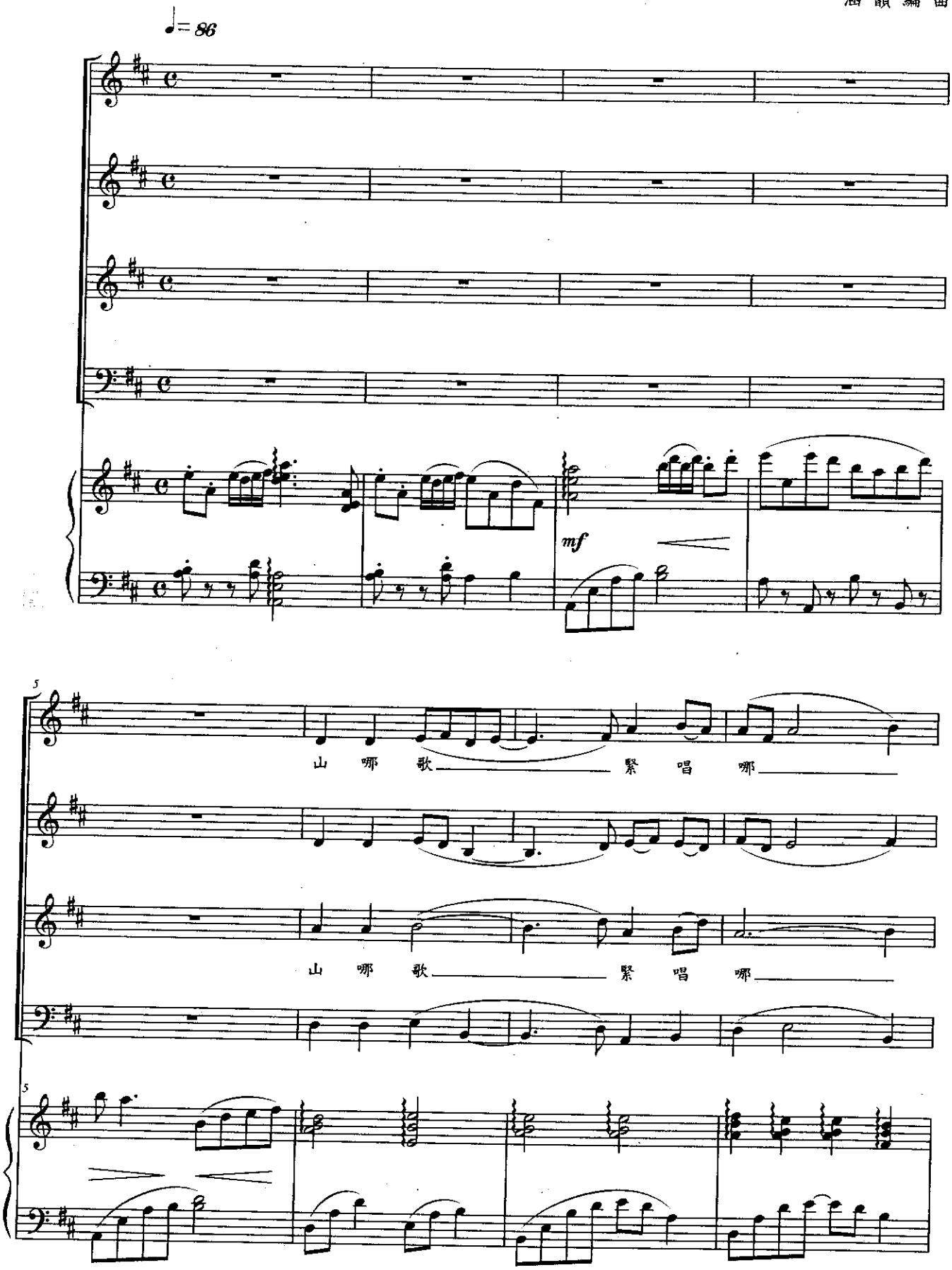

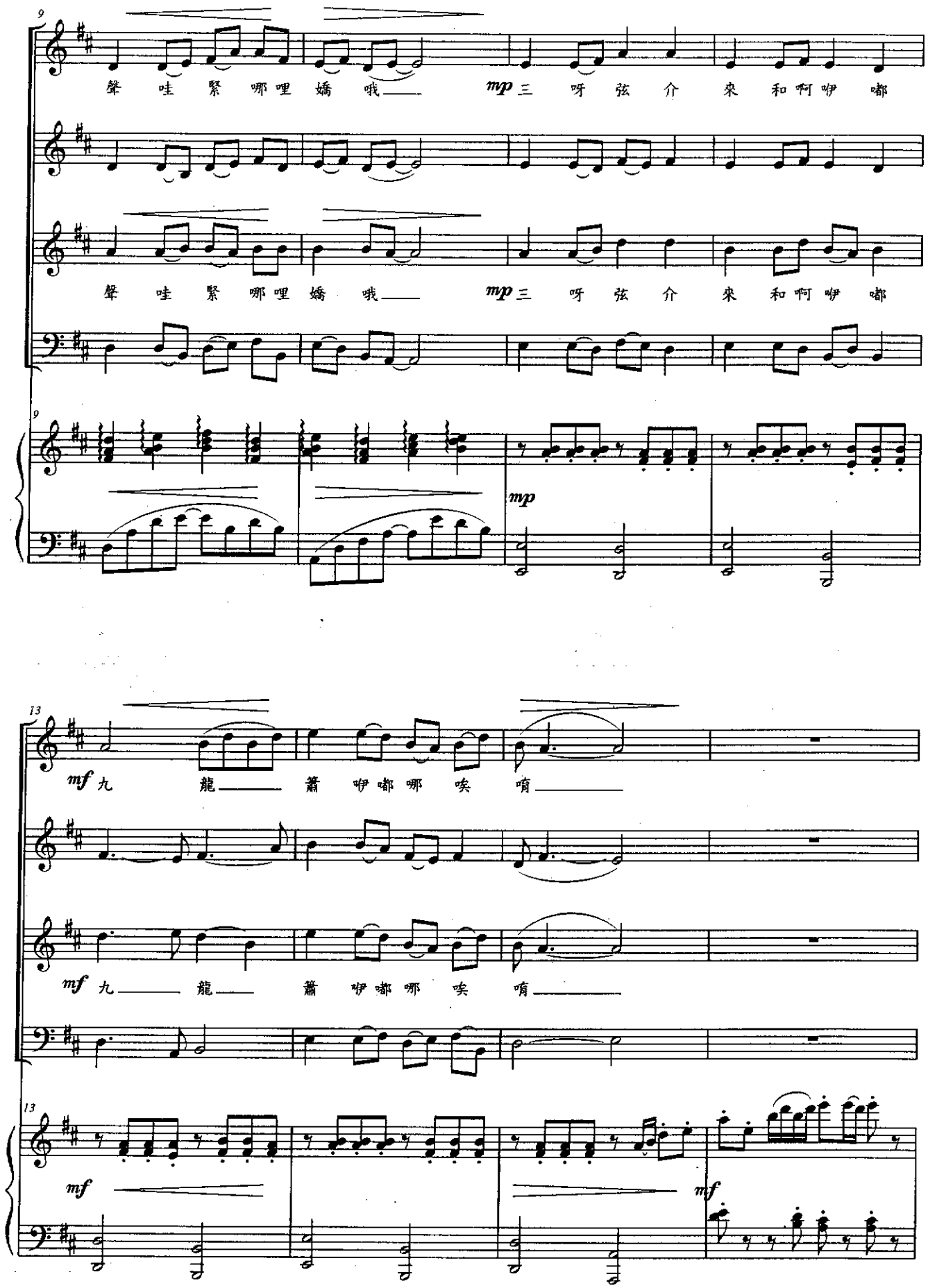
9
聲 哇 緊 哪 哩 嬌 哦
mp 三 呀 弦 介 來 和 啊 咿 嘟
聲 哇 緊 哪 哩 嬌 哦
mp 三 呀 弦 介 來 和 啊 咿 嘟
mp
13
mf 九 龍 簫 咿 嘟 哪 唉 唷
mf 九 龍 簫 咿 嘟 哪 唉 唷
mf
mf

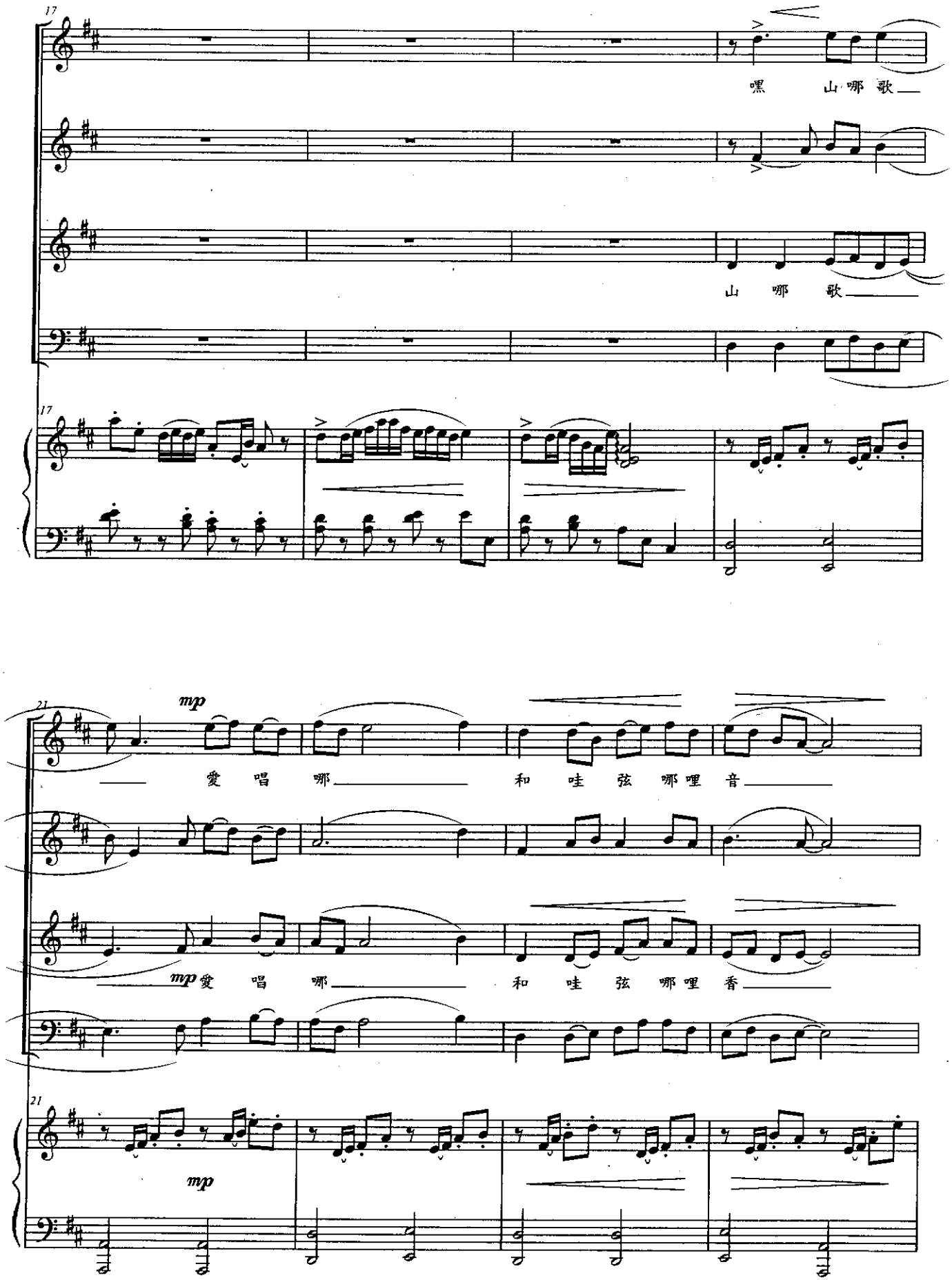
17
嘿 山哪 歌
山 哪 歌
17
21
mp
愛 唱 哪 和 哇 弦 哪哩 音
mp 愛 唱 哪 和 哇 弦 哪哩 香
21
mp

25

嘿 二呀人 交情呵 *mf* 愛 真 心 咿嘟哪 唉

心 咿嘟哪 唉

mp 二 呀 人 介 交 情呵咿 嘟 嘿 愛真心 心 咿嘟哪 唉

心 咿嘟哪 唉

25

mf

29

唷

唷

29

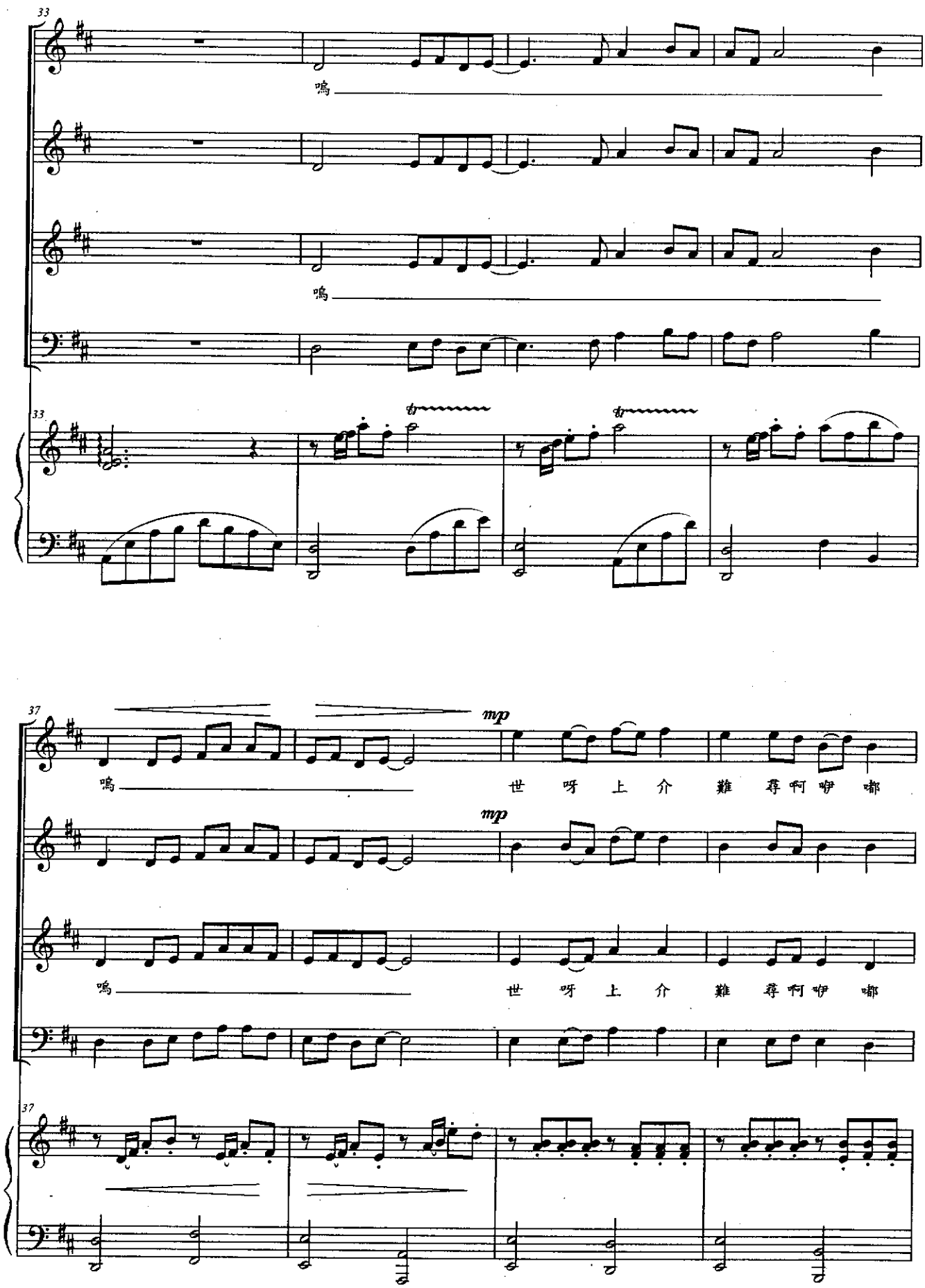
33
嗚
嗚
嗚
37
mp
嗚
世 呀 上 介 難 尋 呵 咿 嘟
mp
嗚
世 呀 上 介 難 尋 呵 咿 嘟

41

mf 有 情 人 咿嘟哪 唉 唷 *f* 有 情

mf 有 情 人 咿嘟哪 唉 唷 *f* 有 情

41

mf *f*

45

人 咿嘟哪 唉 唷 哪 唉 唷

人 咿嘟哪 唉 唷 哪 唉 唷

45

憨癡妹

謝俊逢 作詞
凌　峰 作曲
張家綾 編曲

♩= 80 民謠風

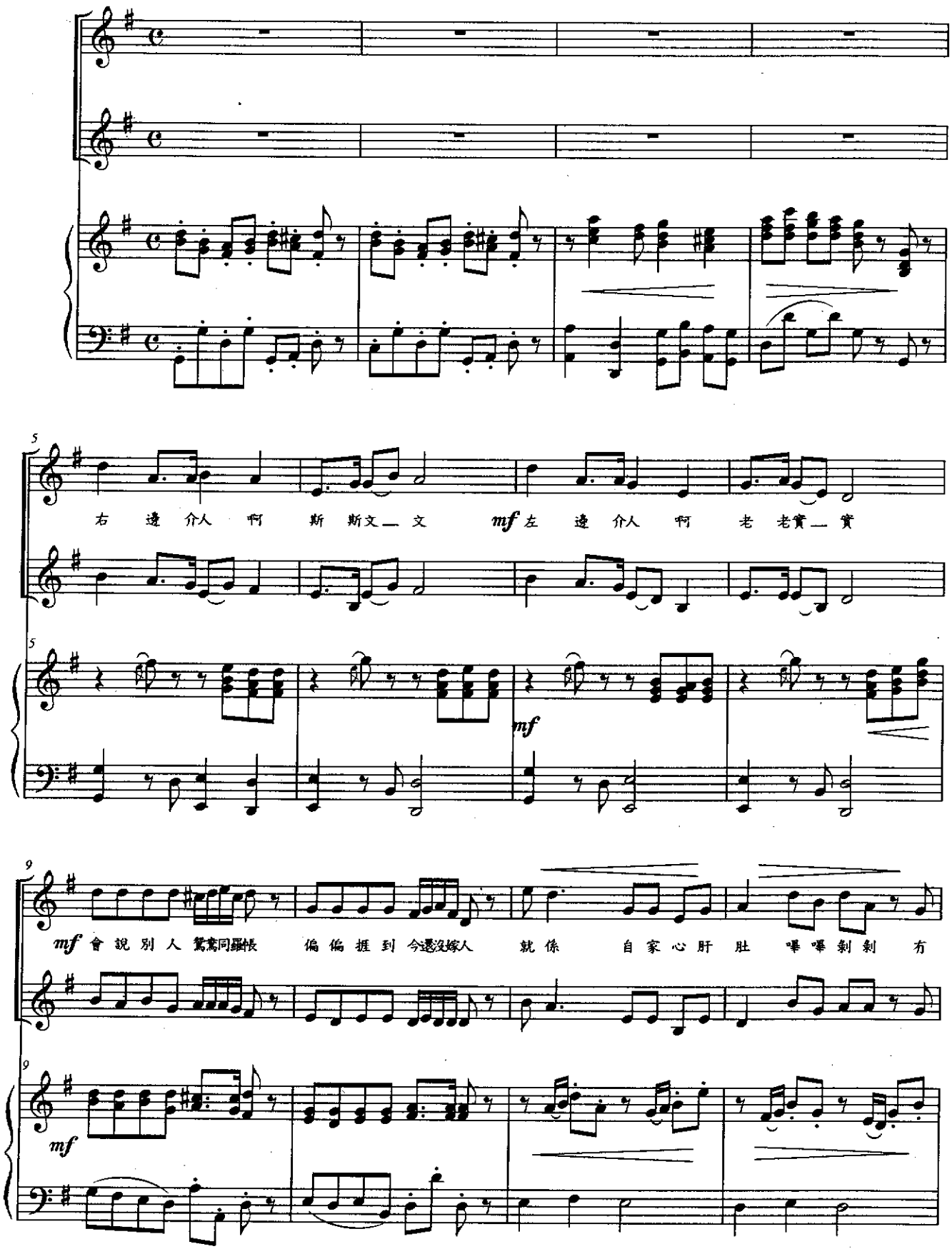

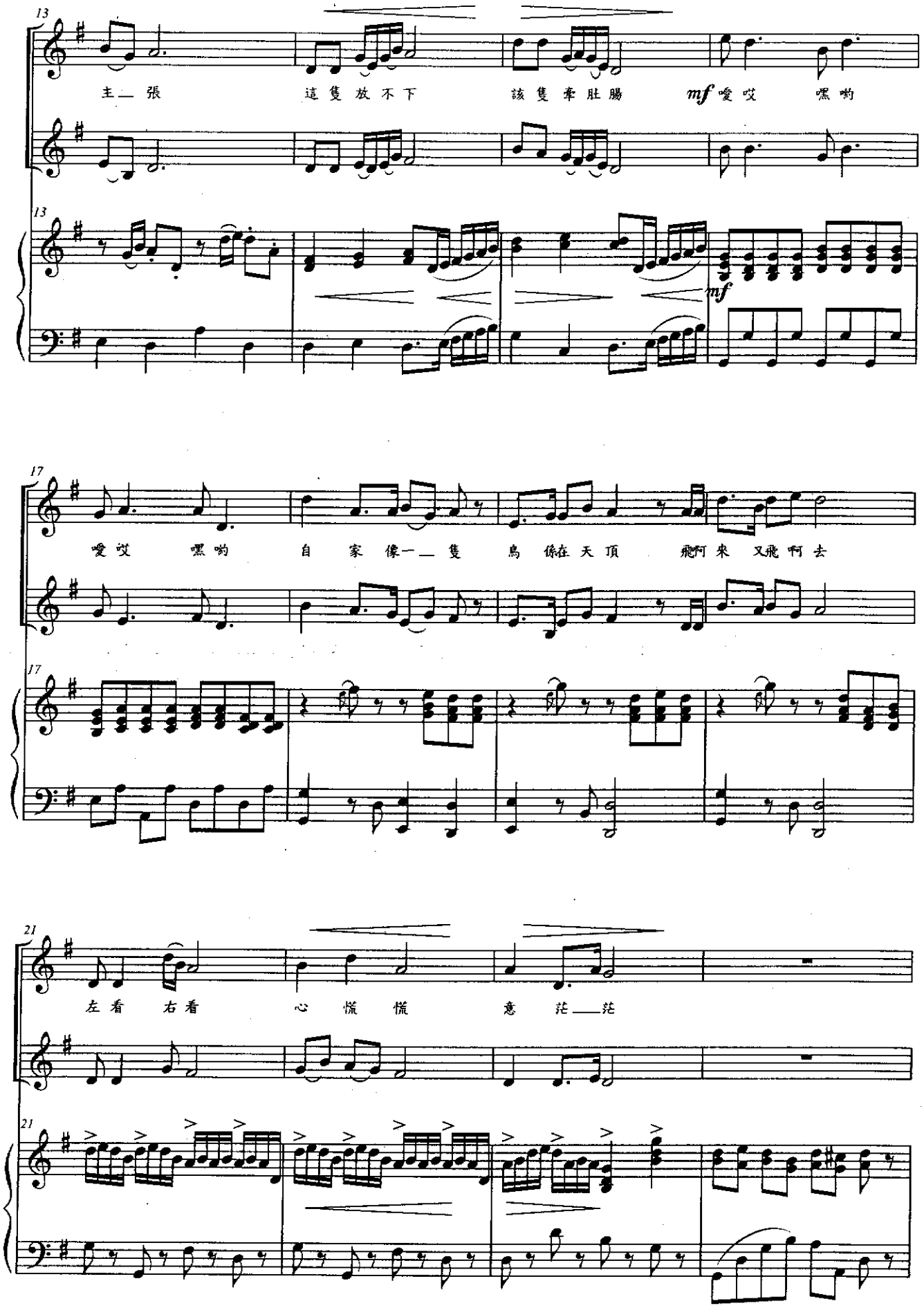
13
主一張 這隻放不下 該隻牽肚腸 mf 噯哎 嘿喲
mf
17
噯哎 嘿喲 自家像一隻 鳥 係在天頂 飛阿來 又飛阿去
21
左看 右看 心慌慌 意茫茫

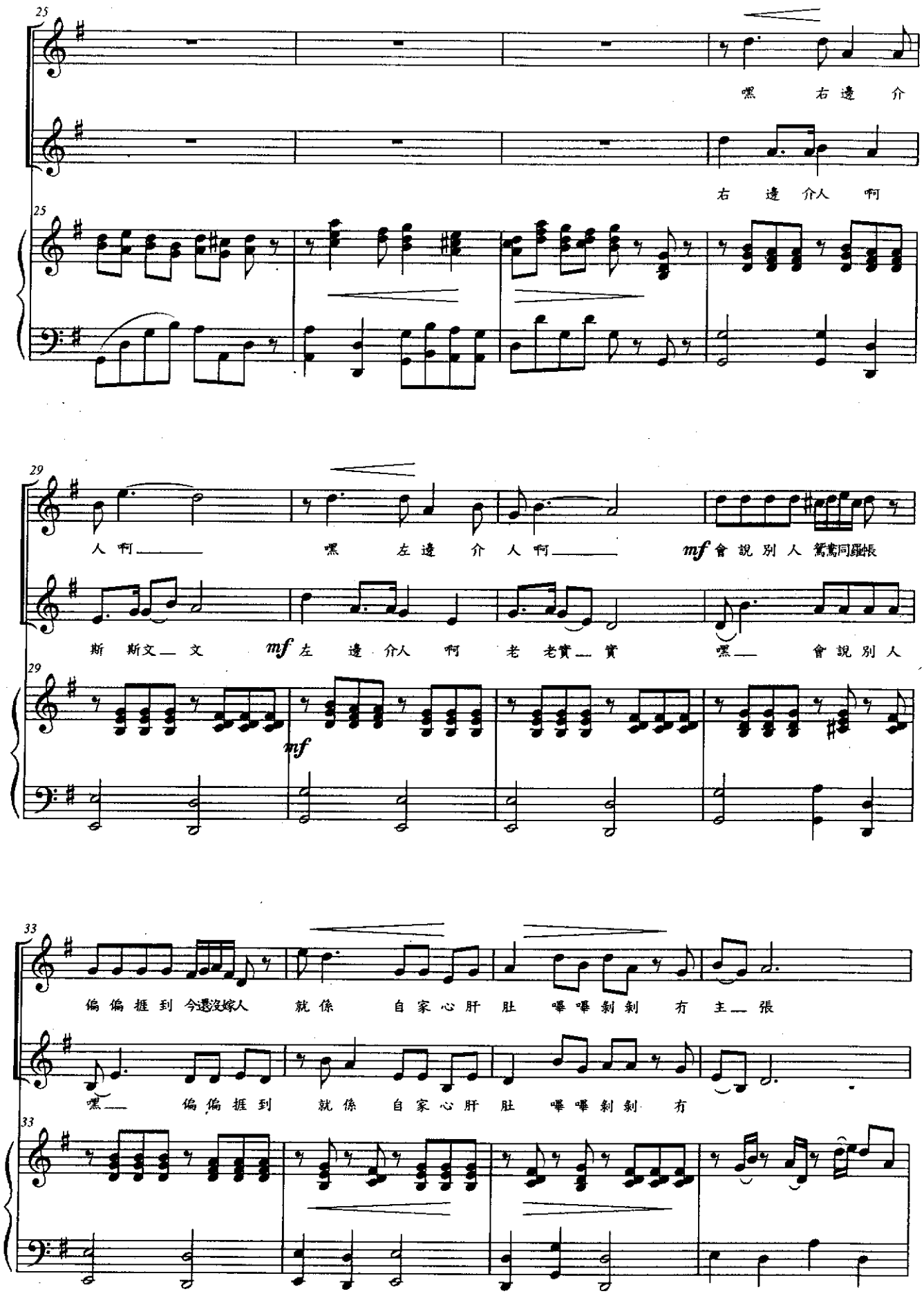
25
嘿 右邊 介
右 邊 介人 啊
29
人 啊 嘿 左邊 介 人 啊 mf 會 說 別 人 鴛鴦同羅帳
斯 斯文 文 mf 左 邊 介人 啊 老 老實 實 嘿 會 說 別 人
mf
33
偏 偏 捱 到 今還沒嫁人 就 係 自 家 心 肝 肚 嘩 嘩 剝 剝 冇 主 張
嘿 偏 偏 捱 到 就 係 自 家 心 肝 肚 嘩 嘩 剝 剝 冇

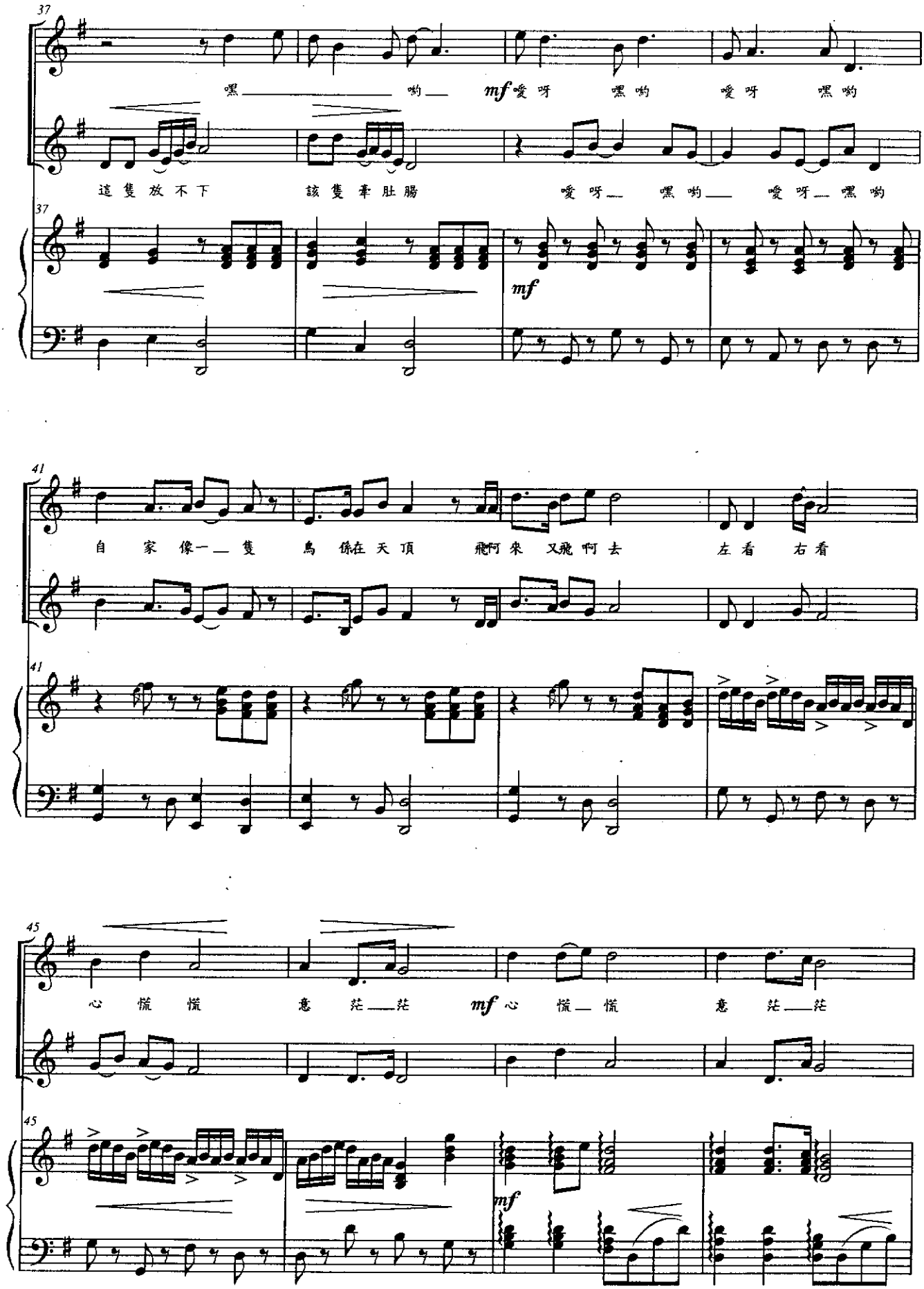
37
嘿 喲 mf 嗳呀 嘿喲 嗳呀 嘿喲
這隻放不下 該隻牽肚腸 嗳呀 嘿喲 嗳呀 嘿喲
mf
41
自家像一隻 鳥係在天頂 飛阿來 又飛阿去 左看 右看
45
心慌慌 意茫茫 mf 心慌慌 意茫茫
mf

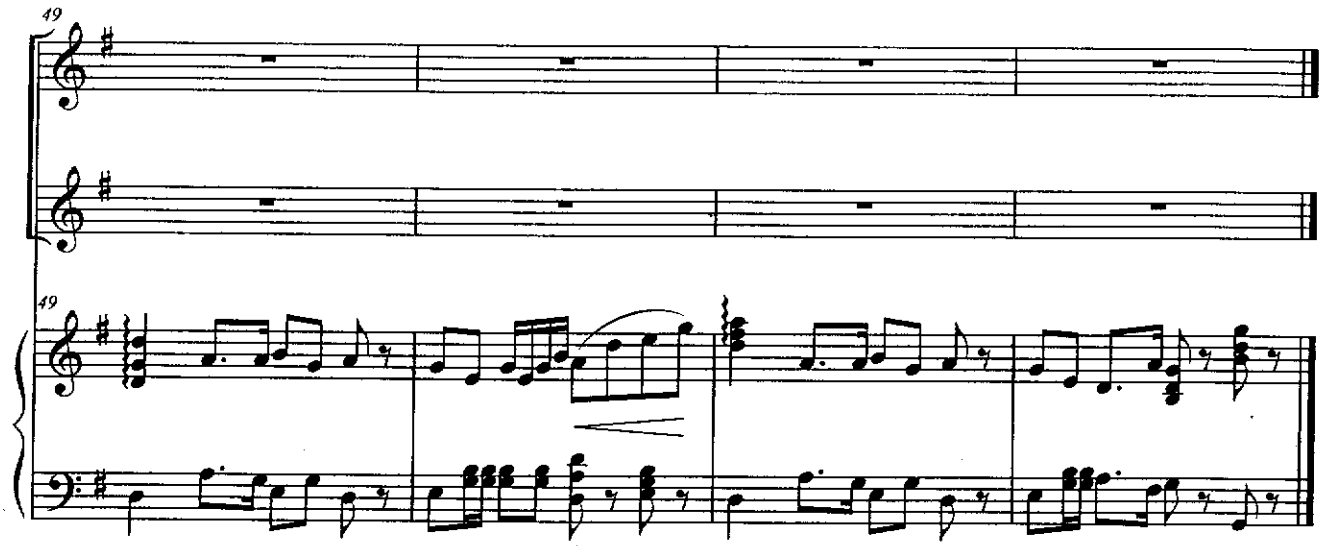
49
49

一領蓬線衫

林子淵 詞曲
涵　韻 編曲

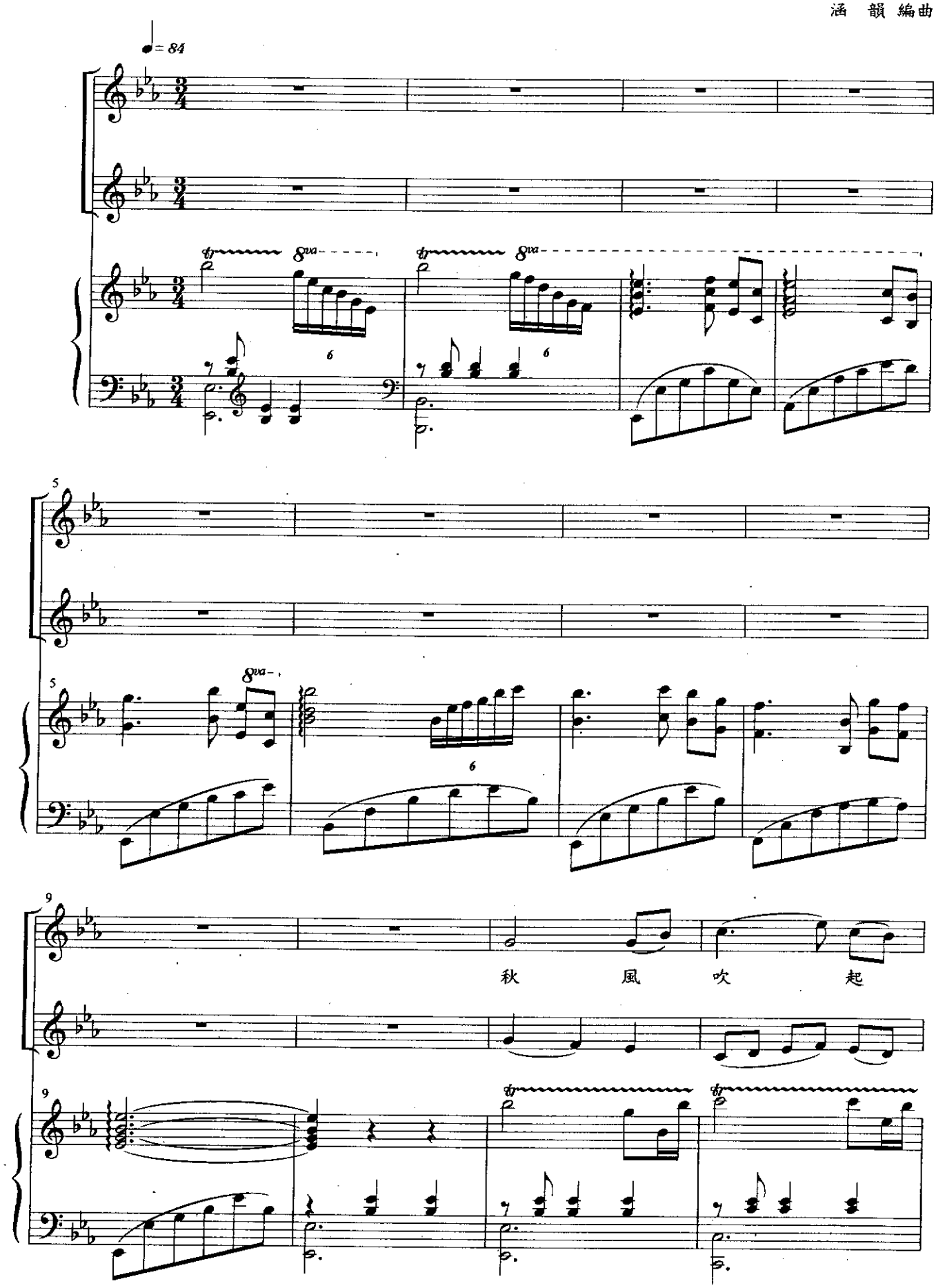

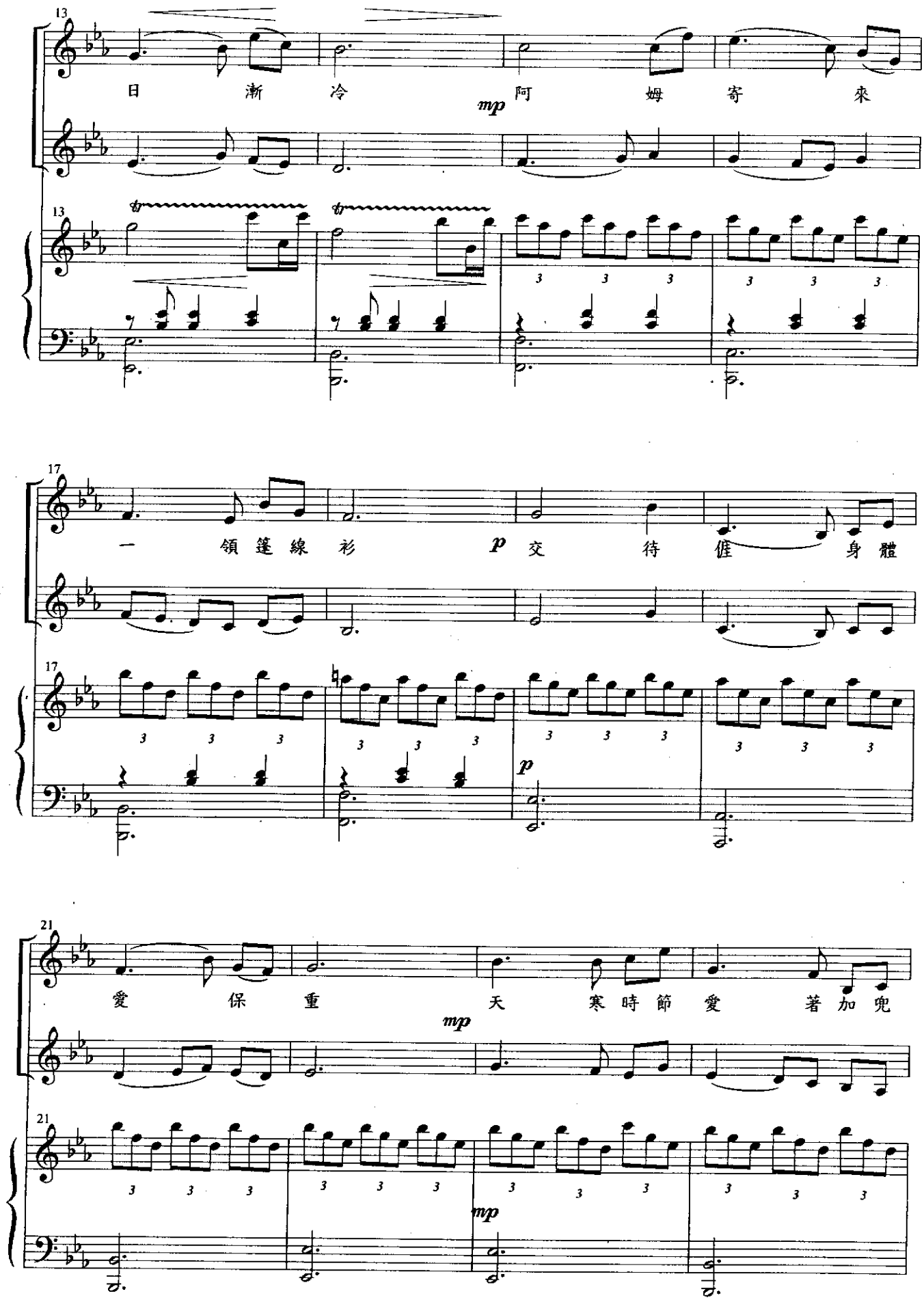
13
日 漸 冷 阿 姆 寄 來
mp
17
一 領 篷 線 衫 交 待 僅 身 體
p
21
愛 保 重 天 寒 時 節 愛 著 加 兜
mp

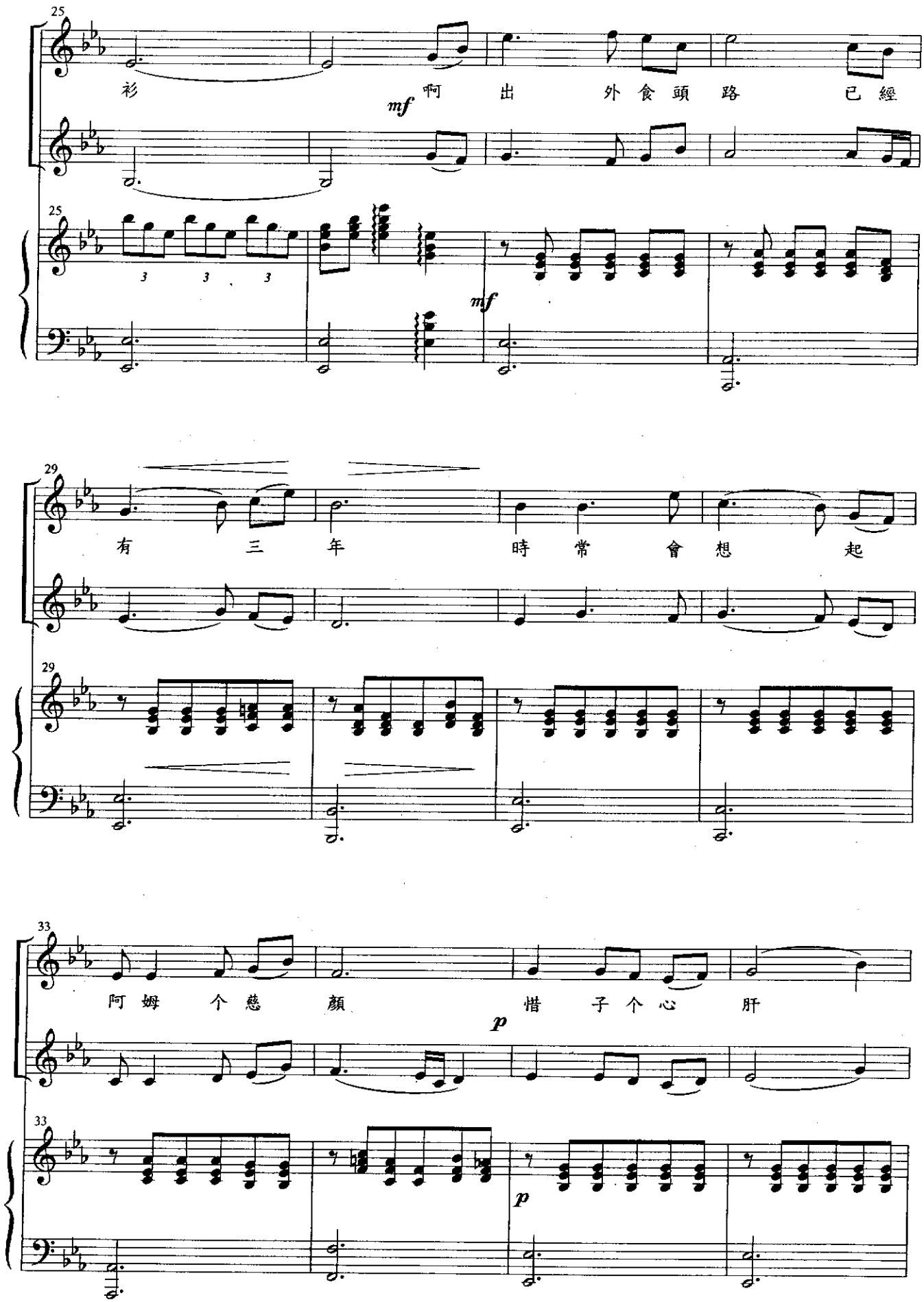
25
衫 啊 出 外 食 頭 路 已 經
mf
mf
29
有 三 年 時 常 會 想 起
33
阿 姆 个 慈 顏 惜 子 个 心 肝
p
p

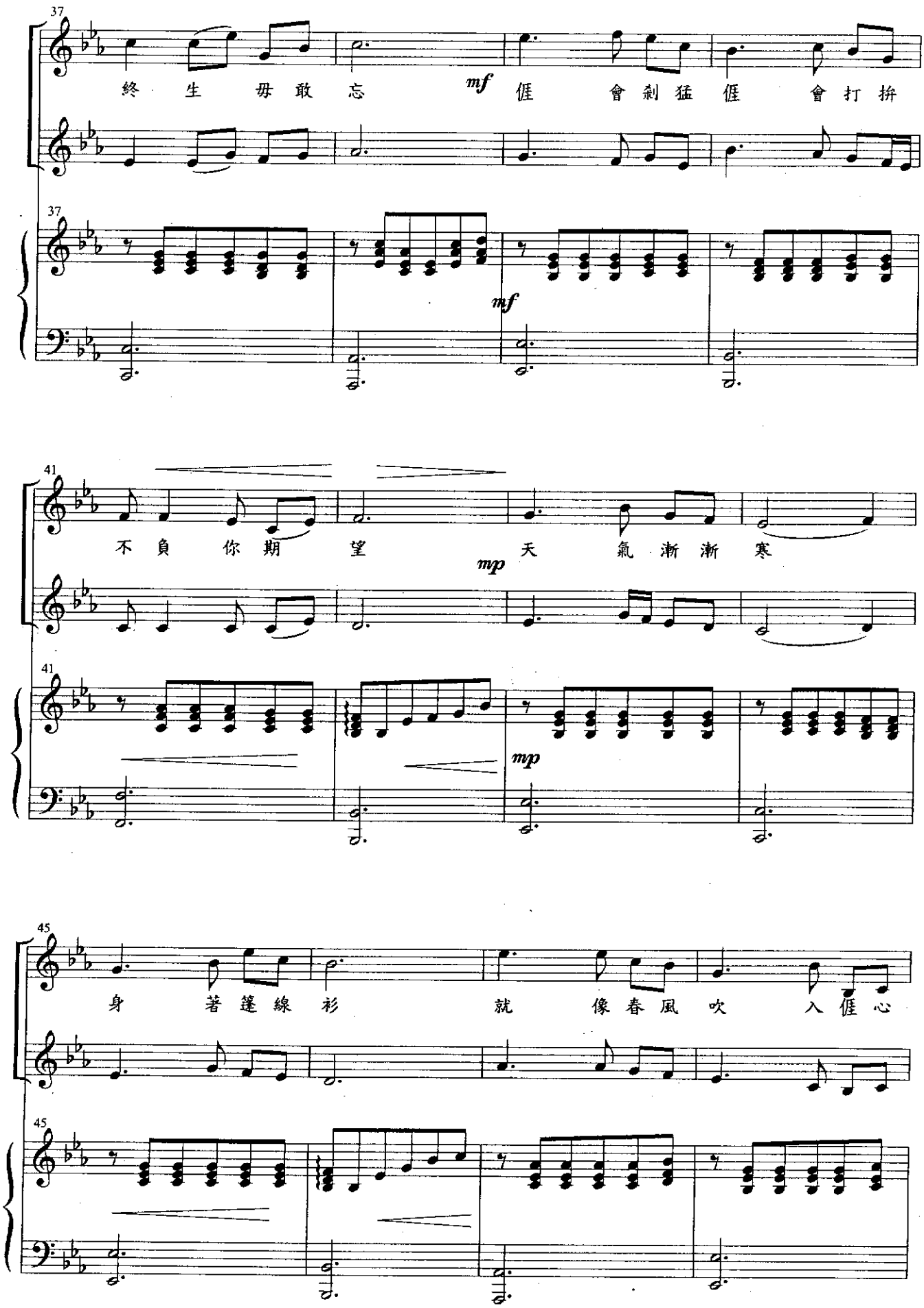
37
終 生 毋 敢 忘
mf
偓 會 剎 猛 偓 會 打 拚
mf
41
不 負 你 期 望
mp
天 氣 漸 漸 寒
mp
45
身 著 蓬 線 衫
就 像 春 風 吹 入 偓 心

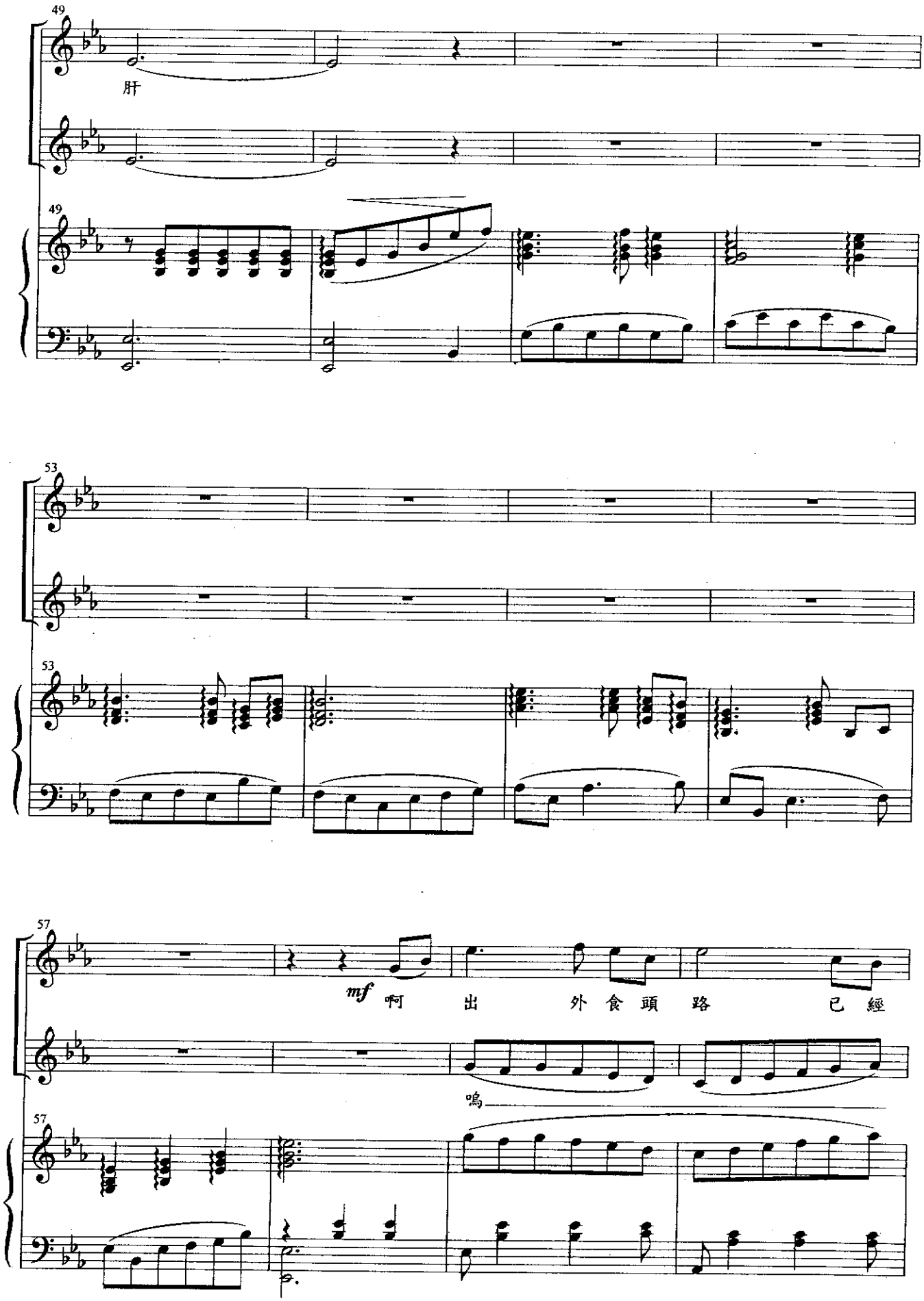
49
肝
53
57
mf
啊 出 外 食 頭 路 已 經
嗚

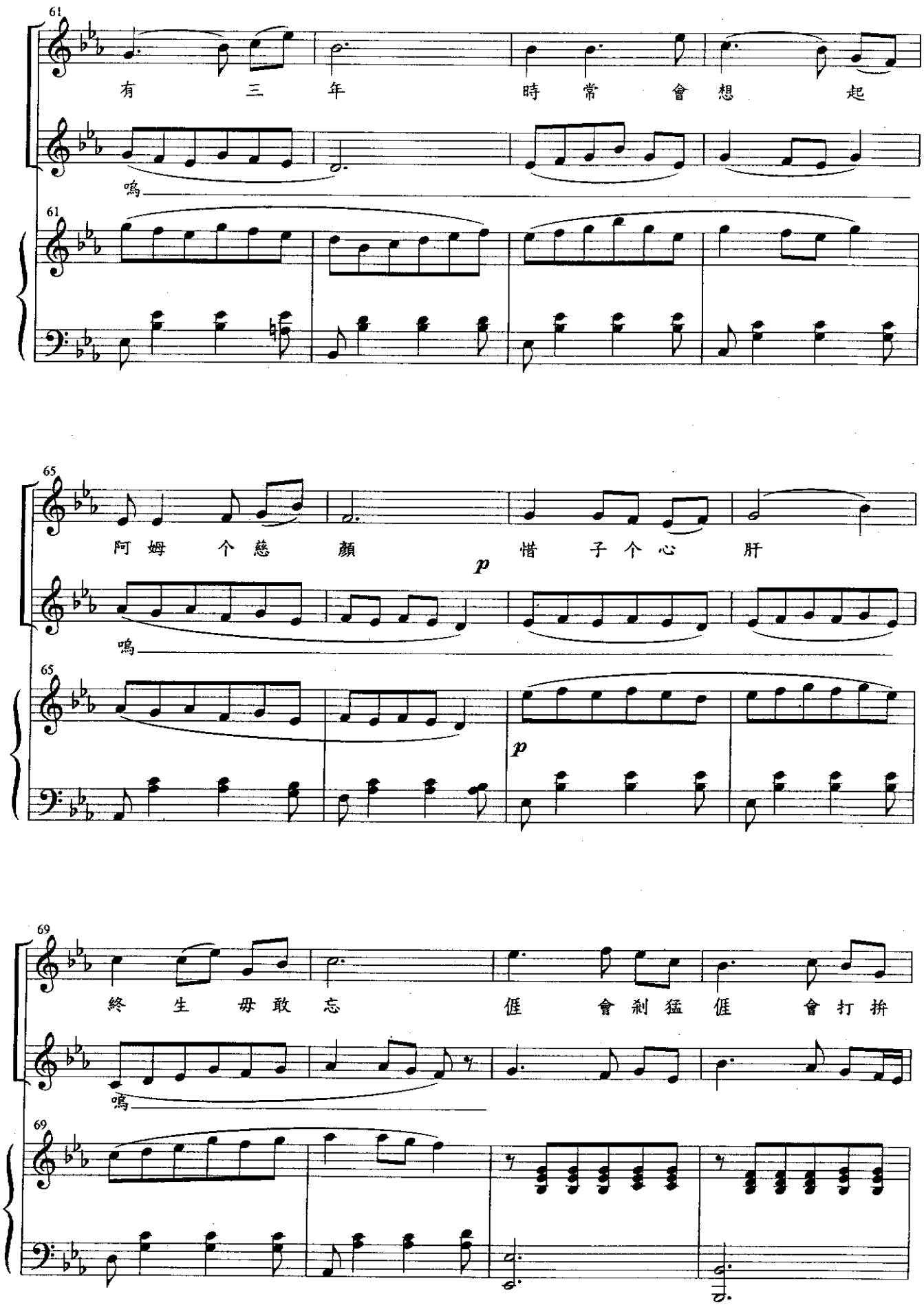
61
有 三 年 時 常 會 想 起
嗚
61
65
阿 姆 个 慈 顏 惜 子 个 心 肝
p
嗚
65
p
69
終 生 毋 敢 忘 偓 會 剎 猛 偓 會 打 拚
嗚
69

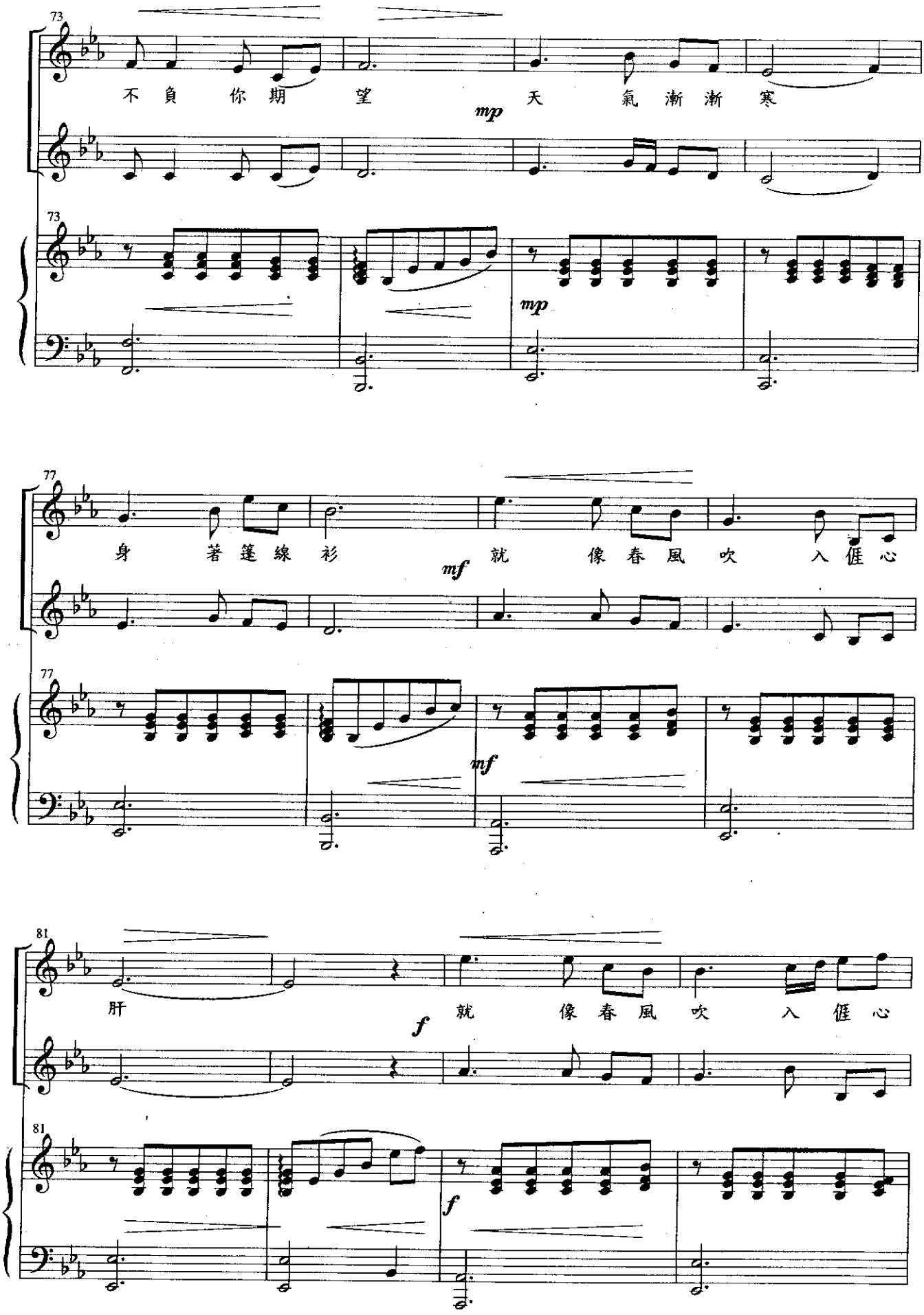
73
不 負 你 期 望 天 氣 漸 漸 寒
mp
mp
77
身 著 篷 線 衫 就 像 春 風 吹 入 偓 心
mf
mf
81
肝 就 像 春 風 吹 入 偓 心
f
f

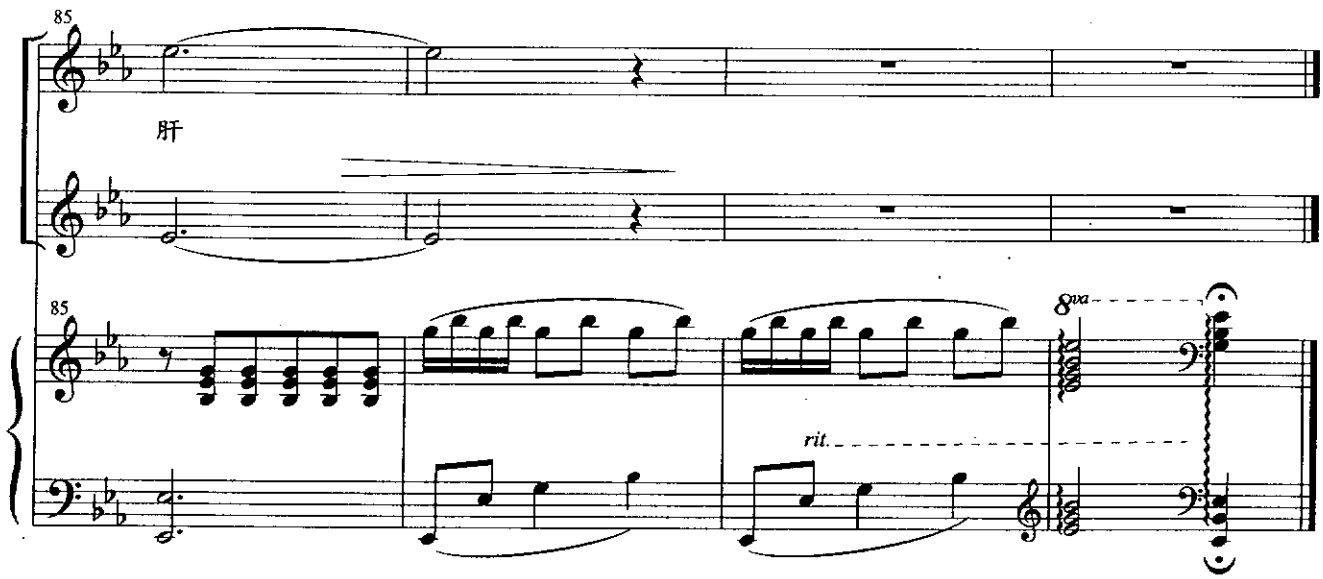
85
肝
85
8va
rit.

憨癡妹

（混聲四部合唱）

謝俊逢 作詞
凌　峰 作曲
張家綾 編曲

♩= 80 民謠風

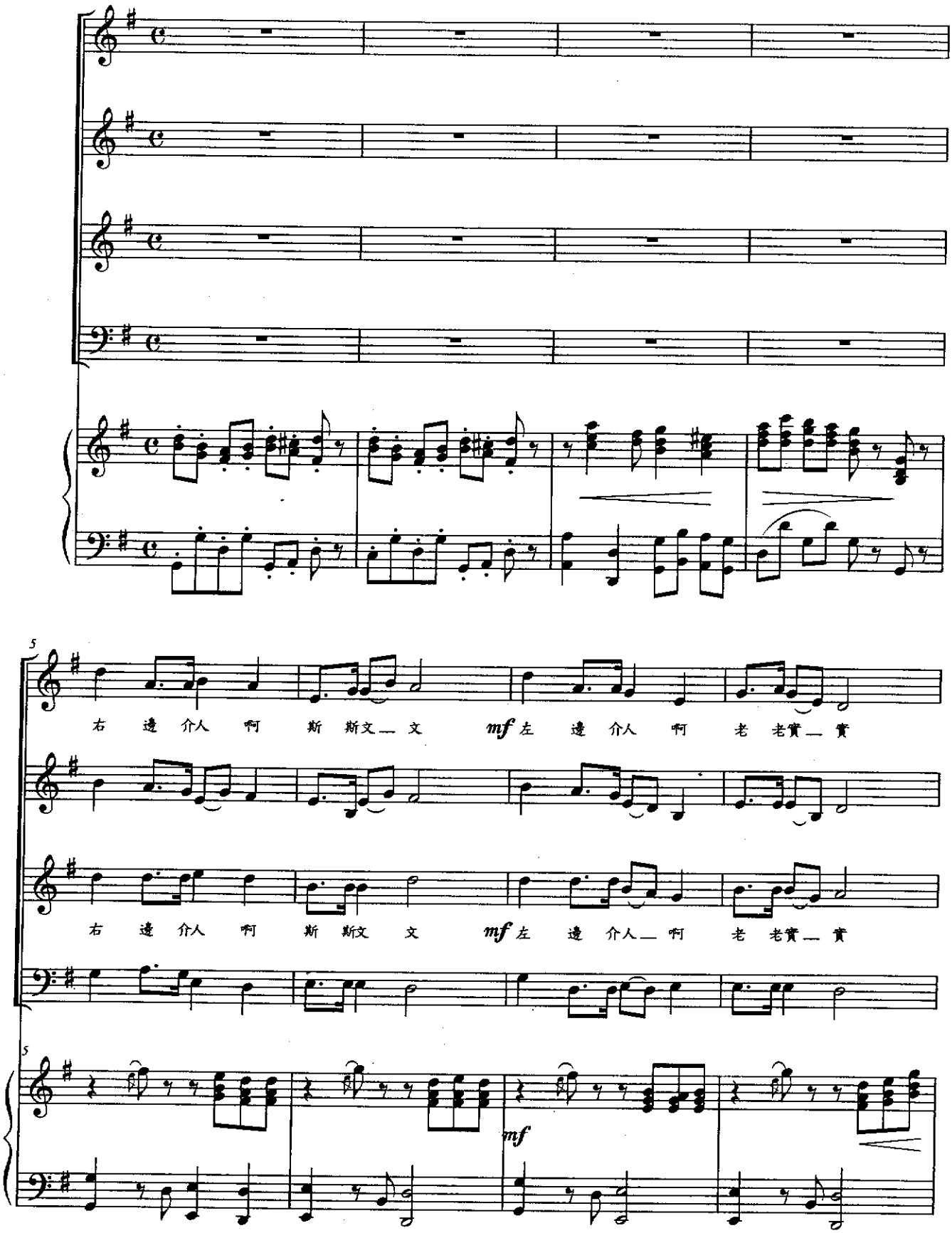

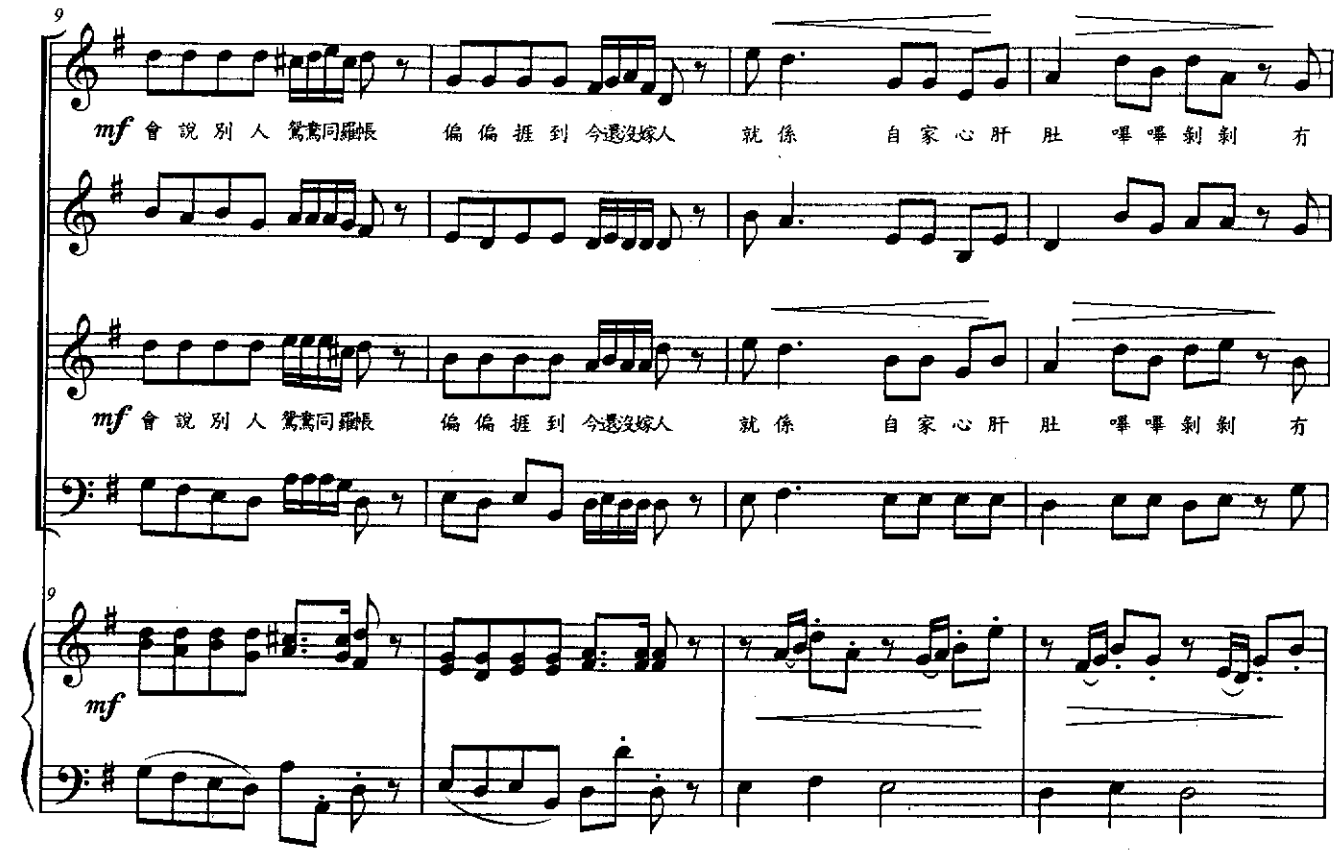
9
mf 會說別人鴛鴦同羅帳 偏偏捱到今還沒嫁人 就係 自家心肝肚 嘩嘩剝剝 冇
mf 會說別人鴛鴦同羅帳 偏偏捱到今還沒嫁人 就係 自家心肝肚 嘩嘩剝剝 冇
9
mf

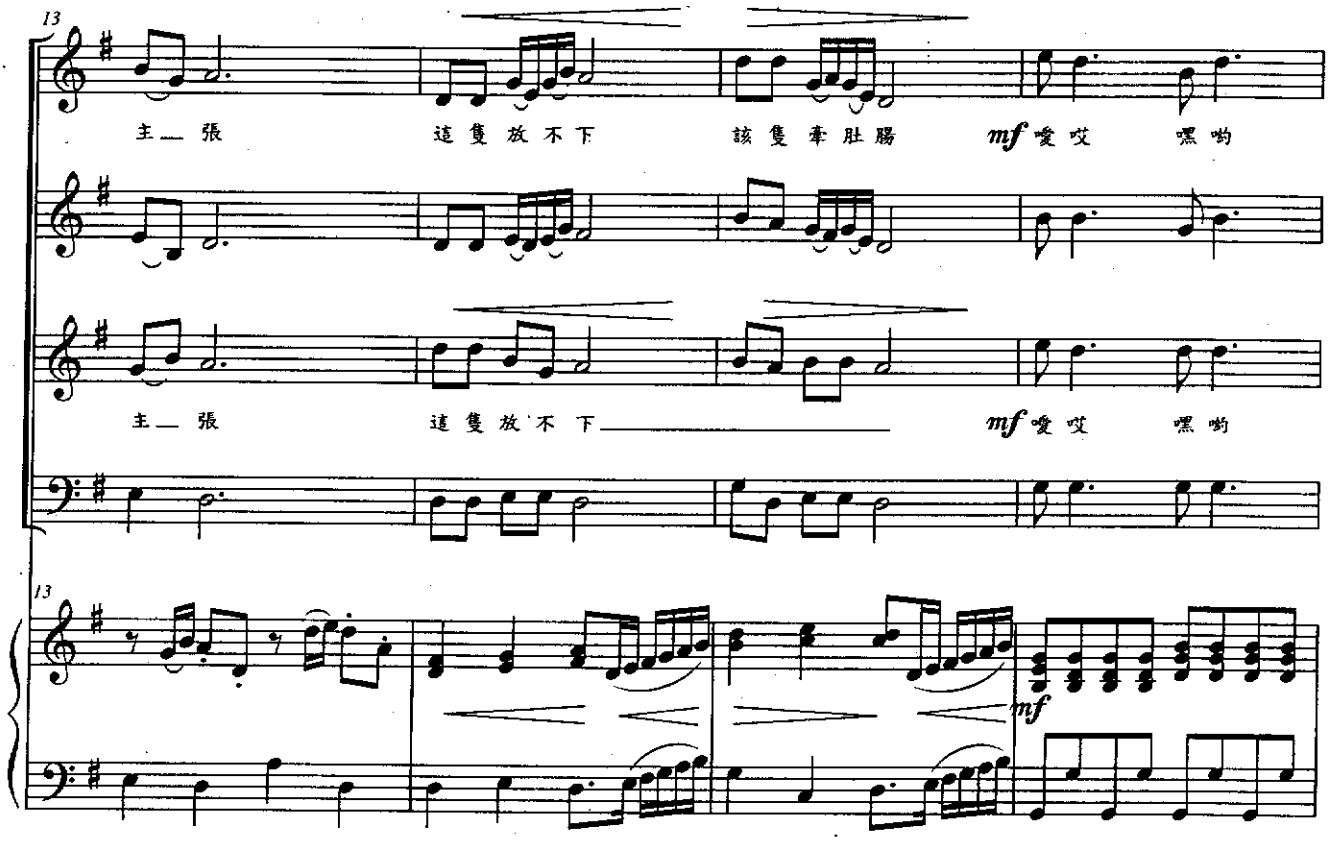
13
主__張 這隻放不下 該隻牽肚腸 mf 嗳哎 嘿喲
主__張 這隻放不下 mf 嗳哎 嘿喲
13
mf

17

嗳哎　嘿喲　自　家　像一　隻　鳥　係在　天　頂　飛阿　來　又飛　啊　去

嗳哎　嘿喲　自　家　像一　隻　鳥　係在　天　頂　飛阿　來　又飛　啊　去

17

21

左　看　右　看　心　慌　慌　意　茫　茫

左　看　右　看　心　慌　慌　意　茫　茫

21

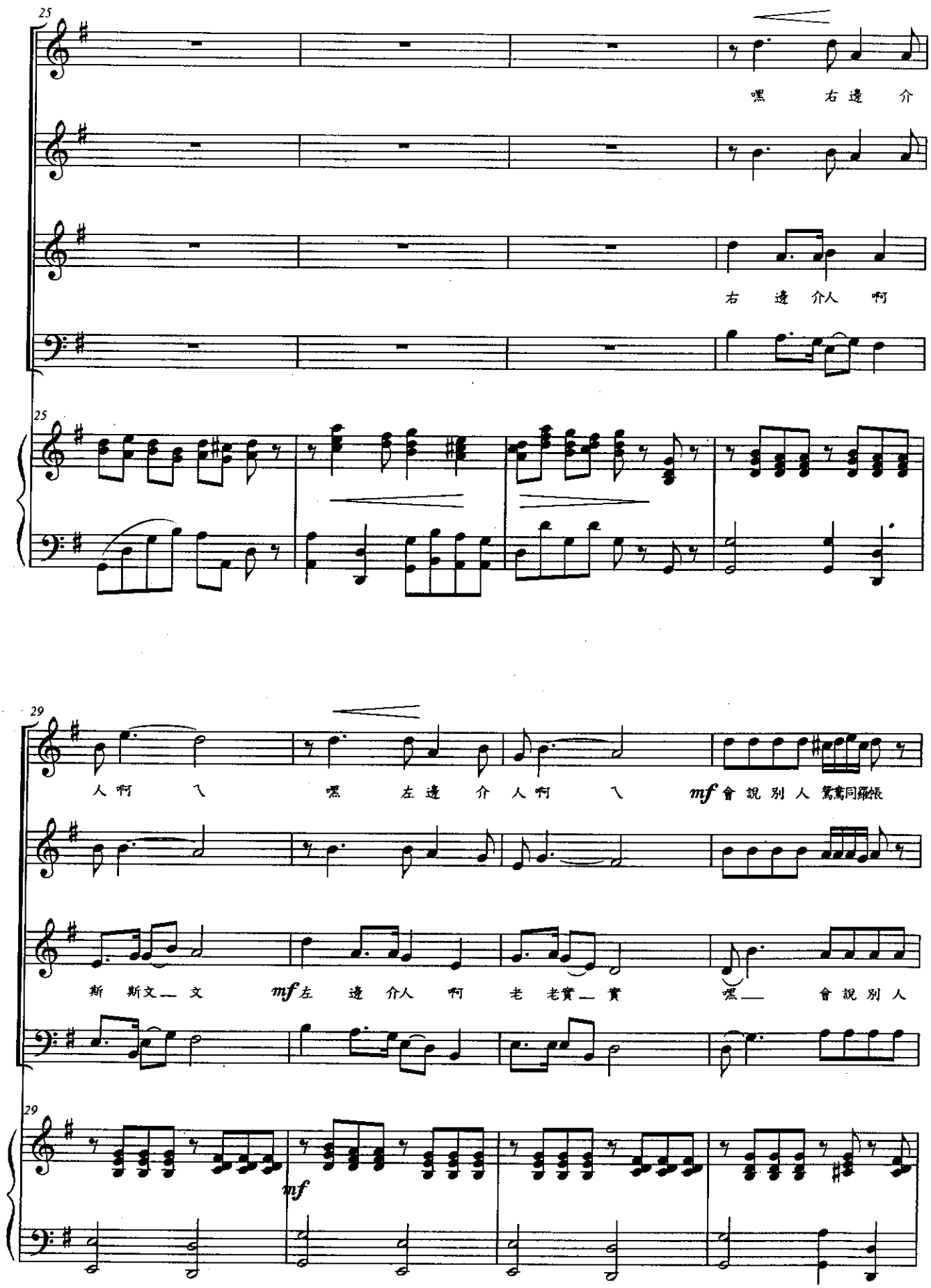
25
嘿 右邊 介
右 邊 介人 啊
25
29
人啊 ㄟ 嘿 左邊 介 人啊 ㄟ mf會說別人 鴛鴦同羅帳
斯 斯文— 文 mf左 邊 介人 啊 老 老實— 實 嘿— 會說別人
29
mf

33

偏偏捱到今還沒嫁人　就係　自家心肝肚　嘩嘩剝剝　冇主張

嘿　偏偏捱到　就係　自家心肝肚　嘩嘩剝剝　冇主張

37

嘿　哟　*mf* 嗳呀　嘿哟　嗳呀　嘿哟

這隻放不下　該隻牽肚腸　嗳呀　嘿哟　嗳呀　嘿哟

mf

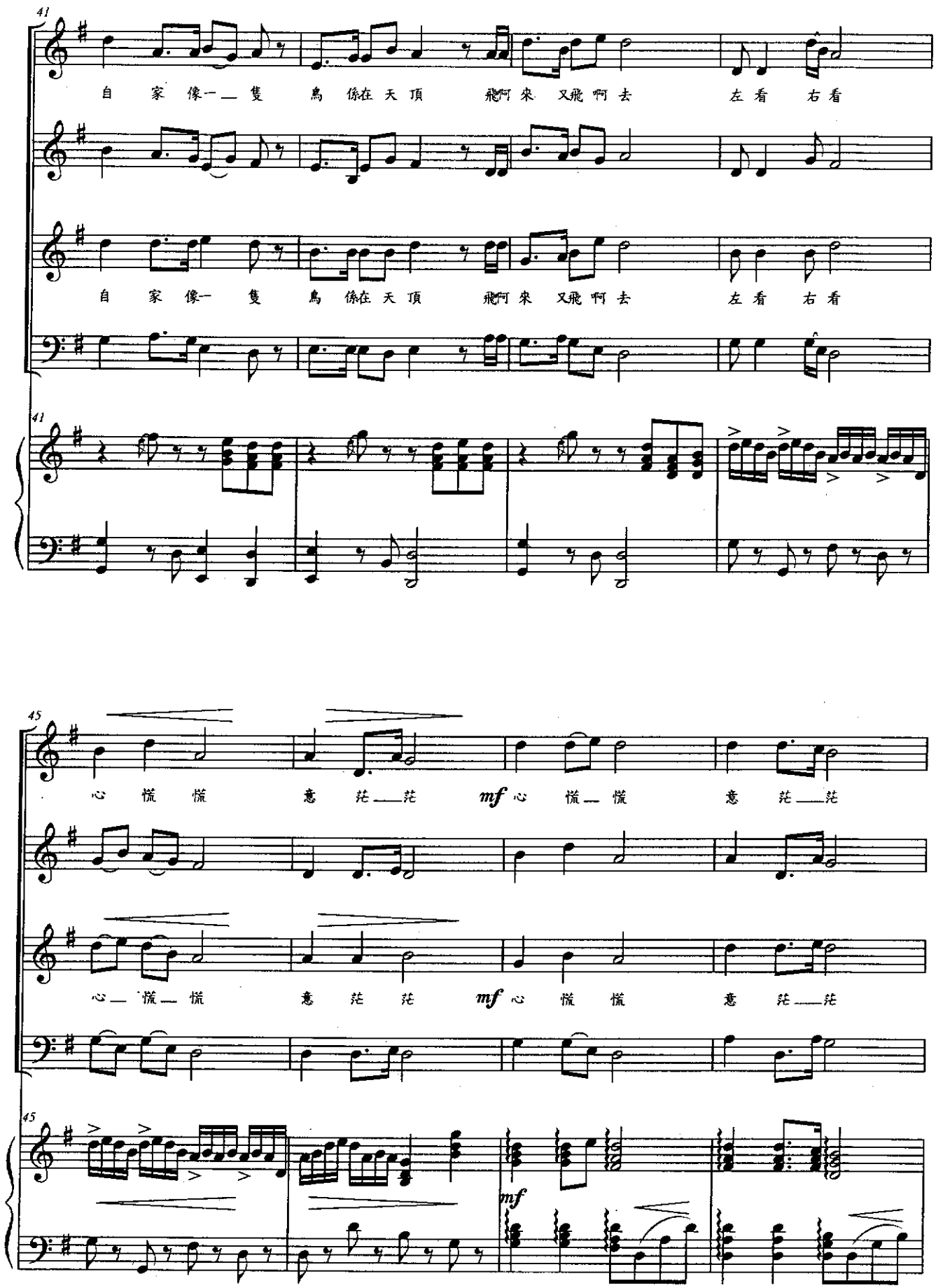
41
自 家 像一 隻 鳥 係在 天 頂 飛阿 來 又飛 啊 去 左 看 右 看
自 家 像一 隻 鳥 係在 天 頂 飛阿 來 又飛 啊 去 左 看 右 看
45
心 慌 慌 意 茫 茫 mf 心 慌 慌 意 茫 茫
心 慌 慌 意 茫 茫 mf 心 慌 慌 意 茫 茫
mf

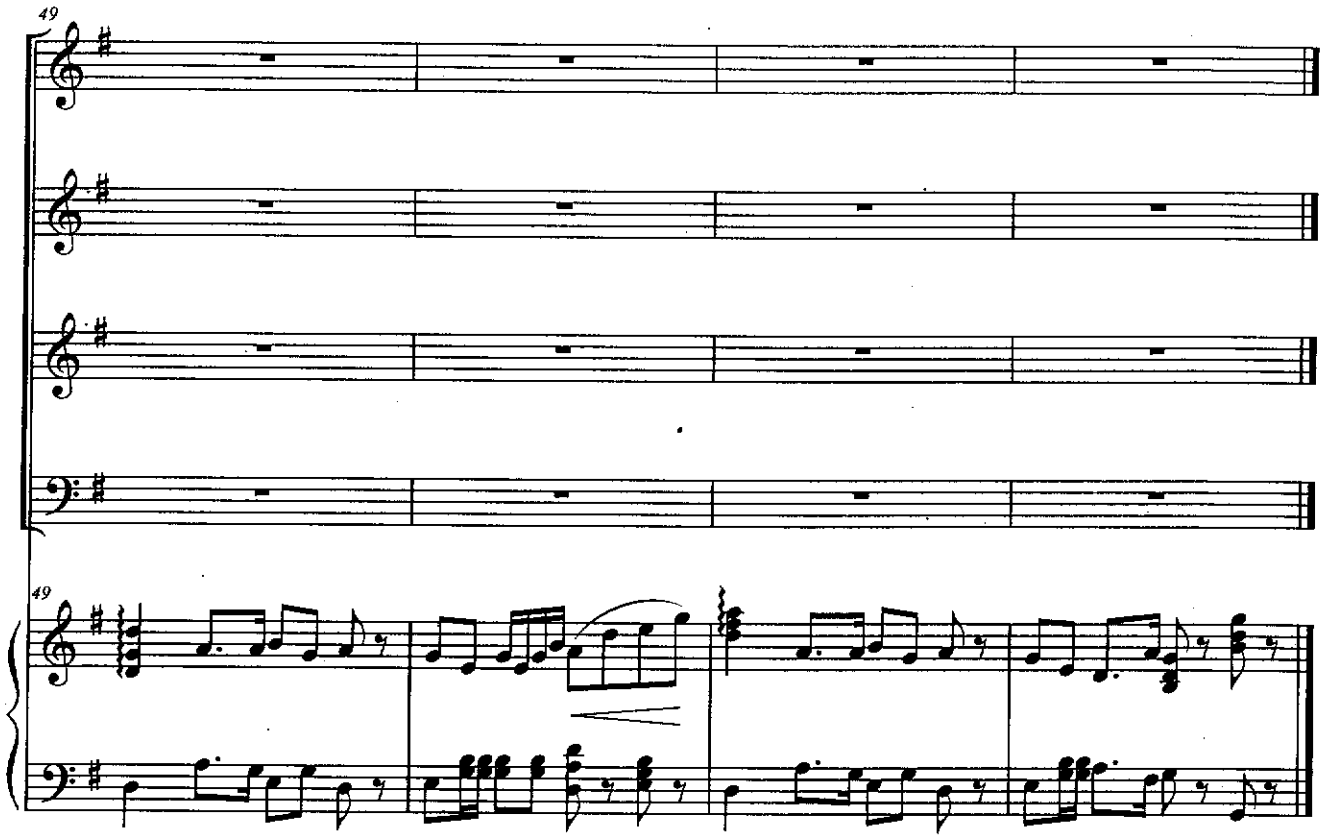
49
49

一領蓬線衫

（混聲四部合唱）

林子淵 詞曲
涵　韻 編曲

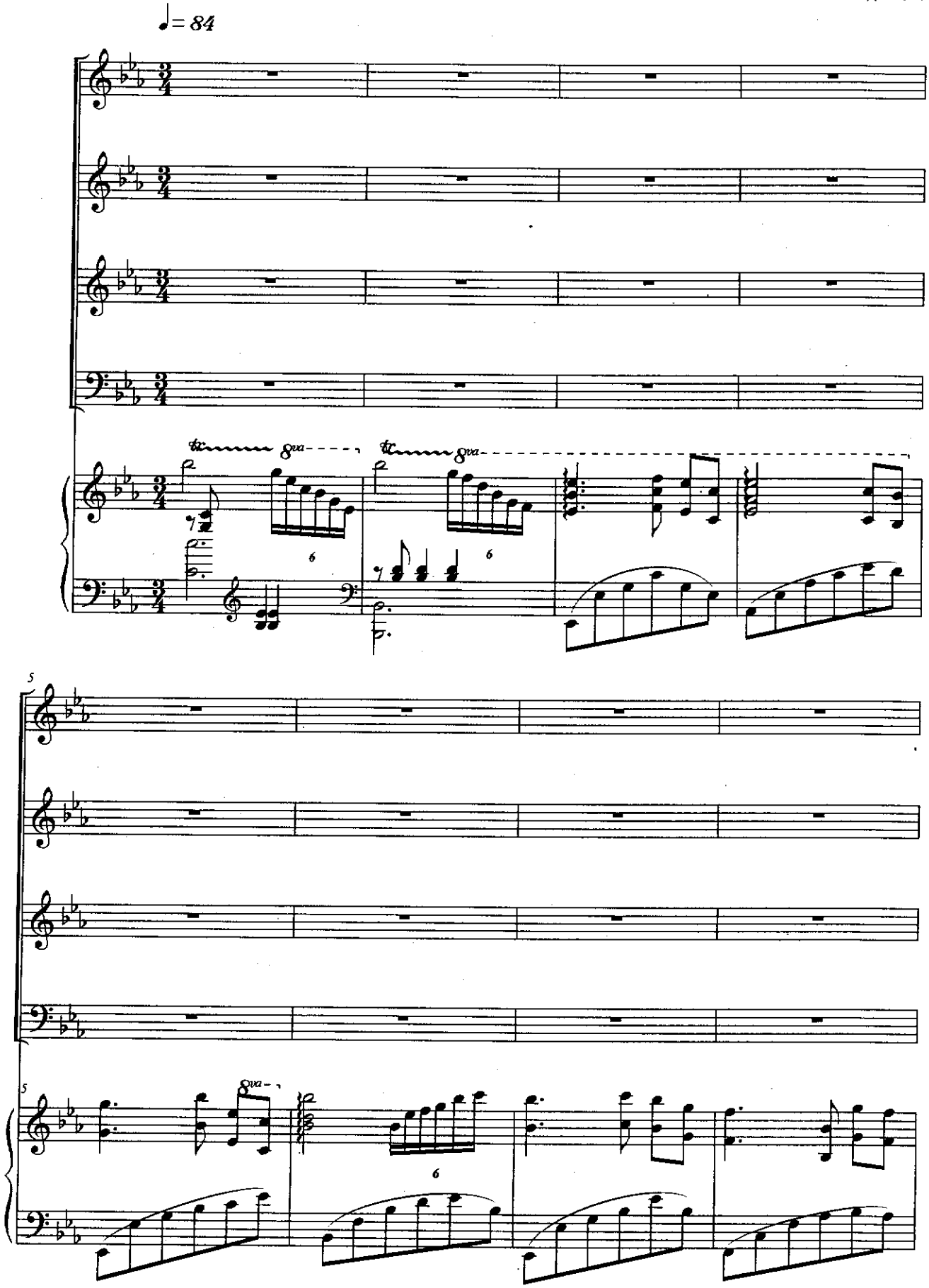

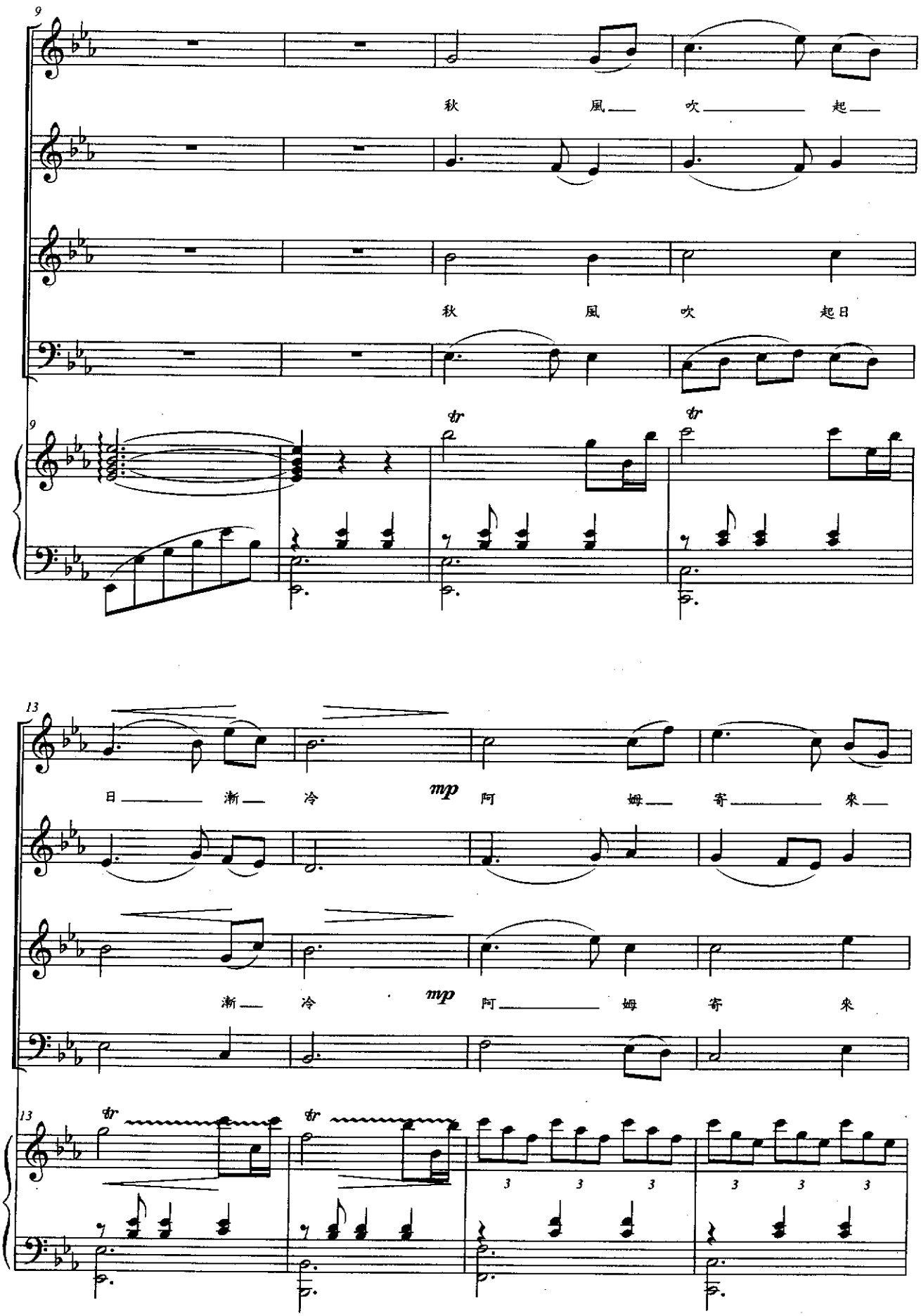
9
秋 風 吹 起
秋 風 吹 起日
13
日 漸 冷
mp
阿 姆 寄 來
漸 冷
mp
阿 姆 寄 來

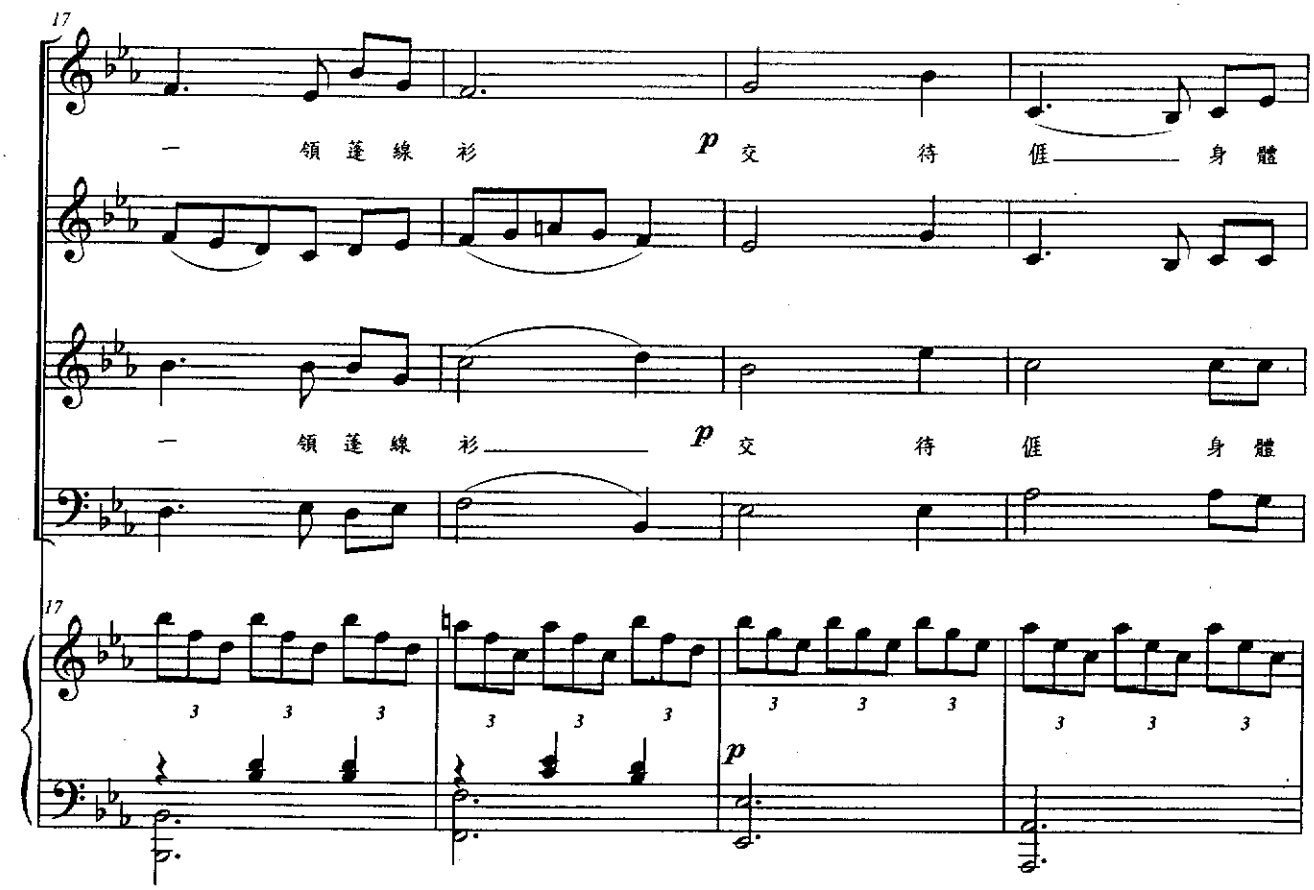
17
一 領 蓬 線 衫 p 交 待 偓 身 體
一 領 蓬 線 衫 p 交 待 偓 身 體
17
p

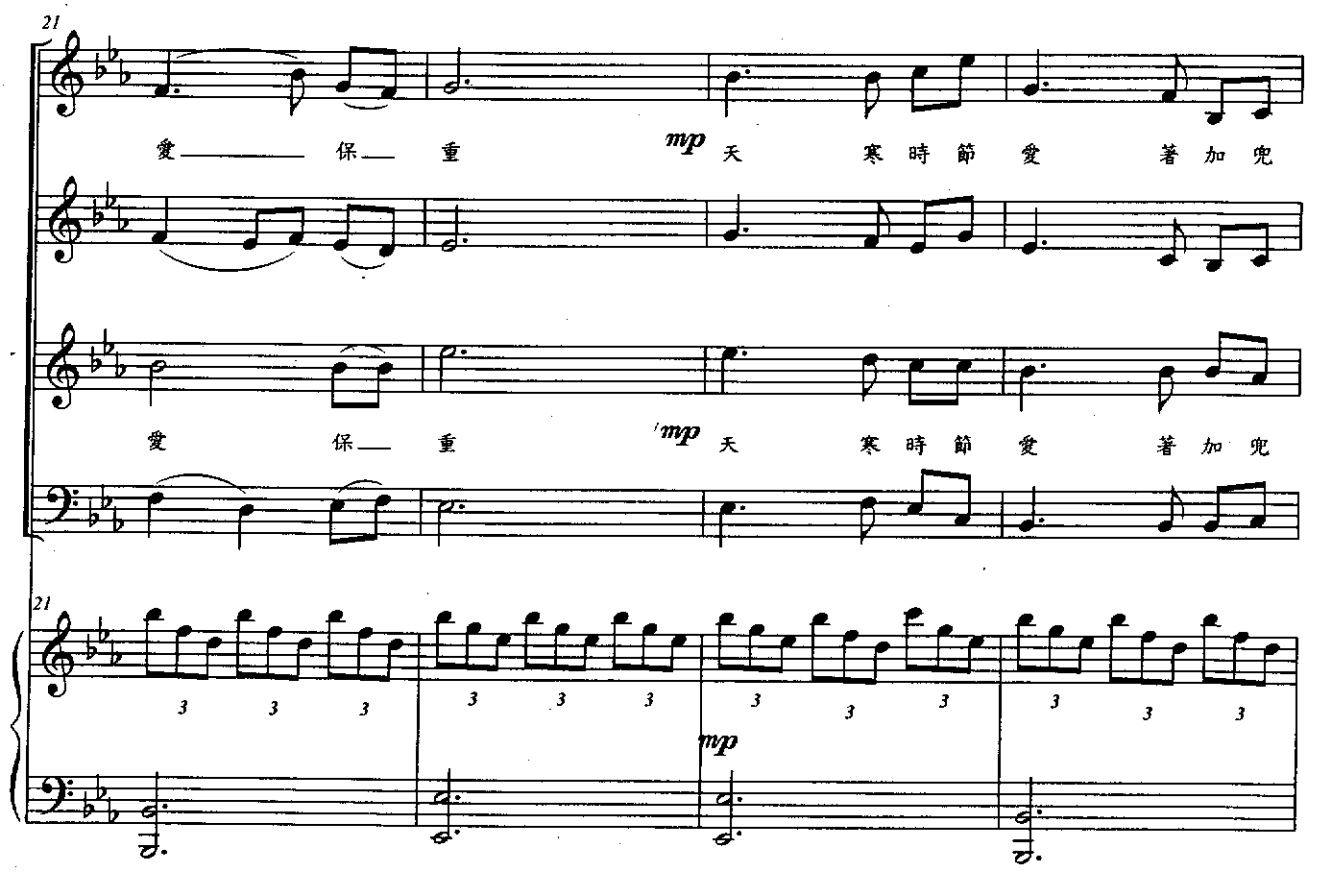
21
愛 保 重 mp 天 寒 時 節 愛 著 加 兜
愛 保 重 mp 天 寒 時 節 愛 著 加 兜
21
mp

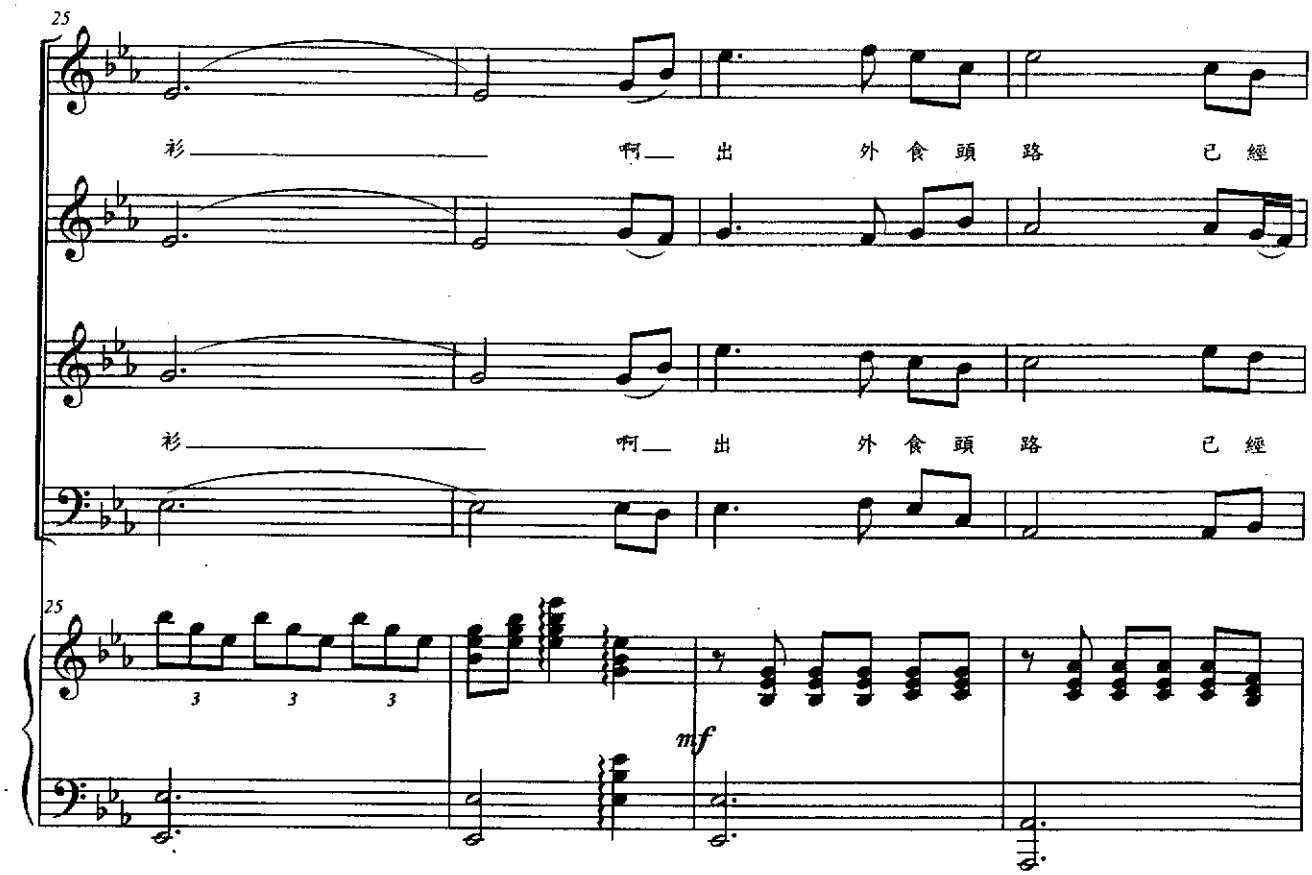
25
衫 啊 出 外 食 頭 路 已 經
衫 啊 出 外 食 頭 路 已 經
mf

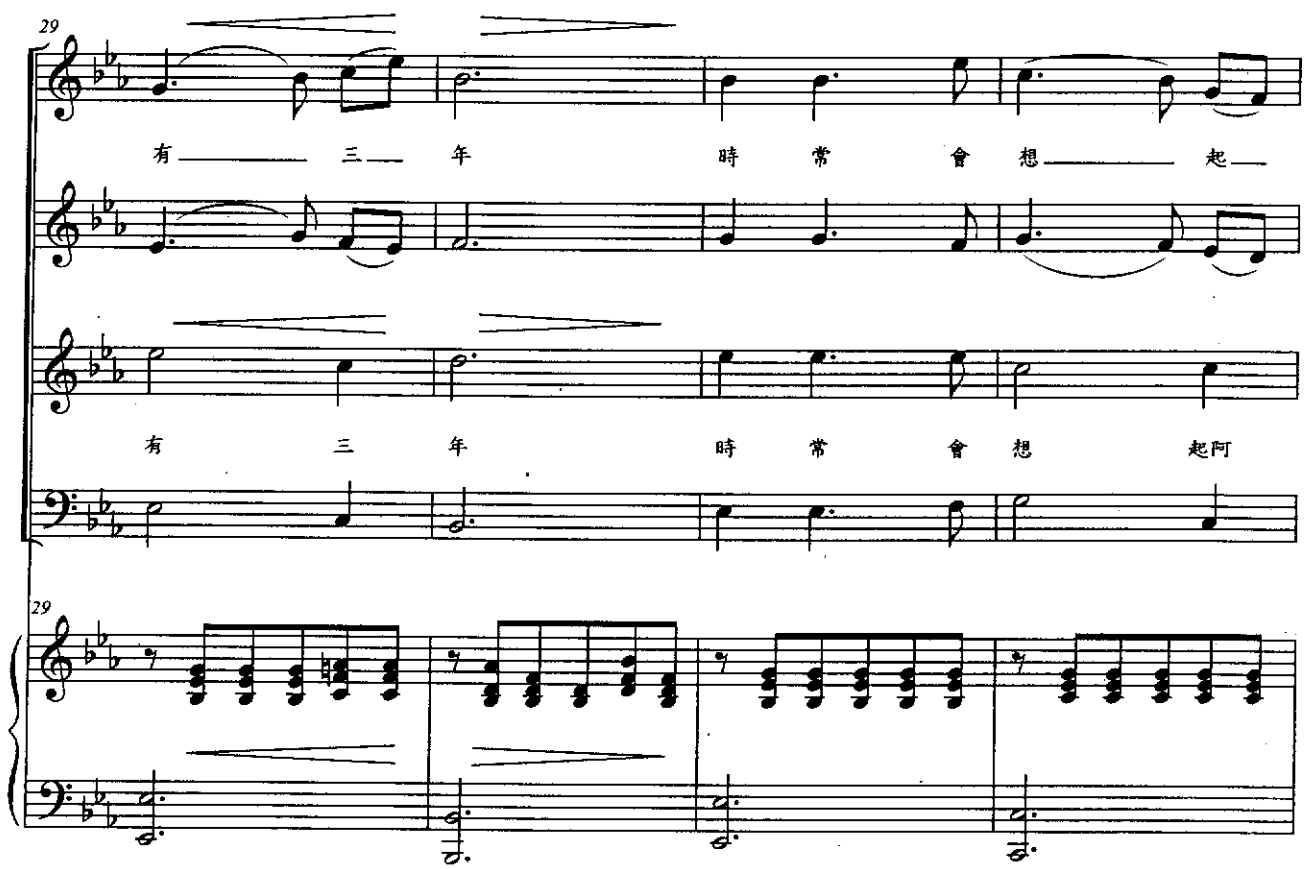
29
有 三 年 時 常 會 想 起
有 三 年 時 常 會 想 起阿

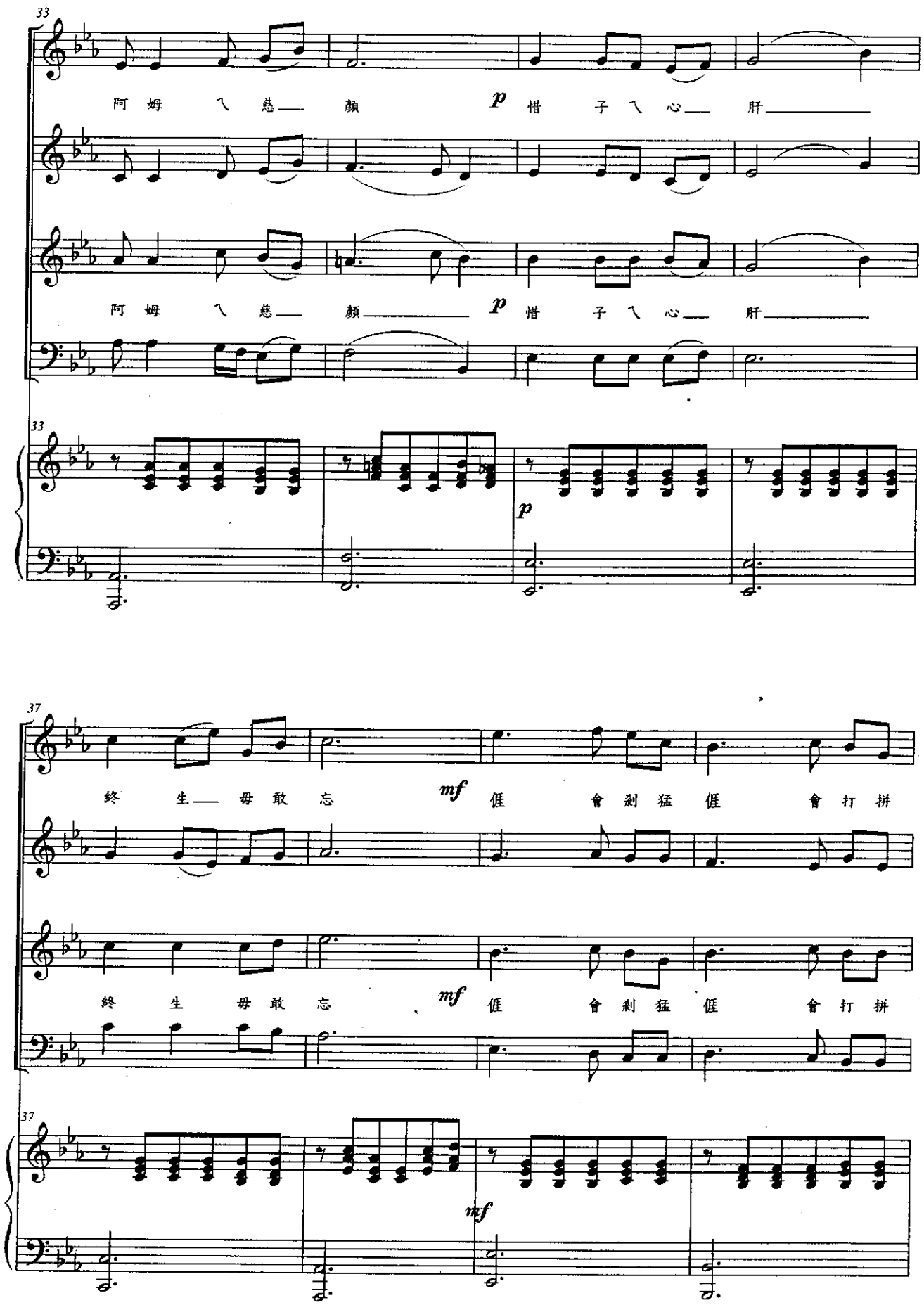
33
阿 姆 入 慈 顏 p 惜 子 入 心 肝
阿 姆 入 慈 顏 p 惜 子 入 心 肝
33
p
37
終 生 毋 敢 忘 mf 偓 會 剎 猛 偓 會 打 拼
終 生 毋 敢 忘 mf 偓 會 剎 猛 偓 會 打 拼
37
mf

41

不 負 你 期 望 *mp* 天 氣 漸 漸 寒

不 負 你 期 望 *mp* 天 氣 漸 漸 寒

41

mp

45

身 著 蓬 線 衫 *mf* 就 像 春 風 吹 入 倦 心

身 著 蓬 線 衫 *mf* 就 像 春 風 吹 入 倦 心

45

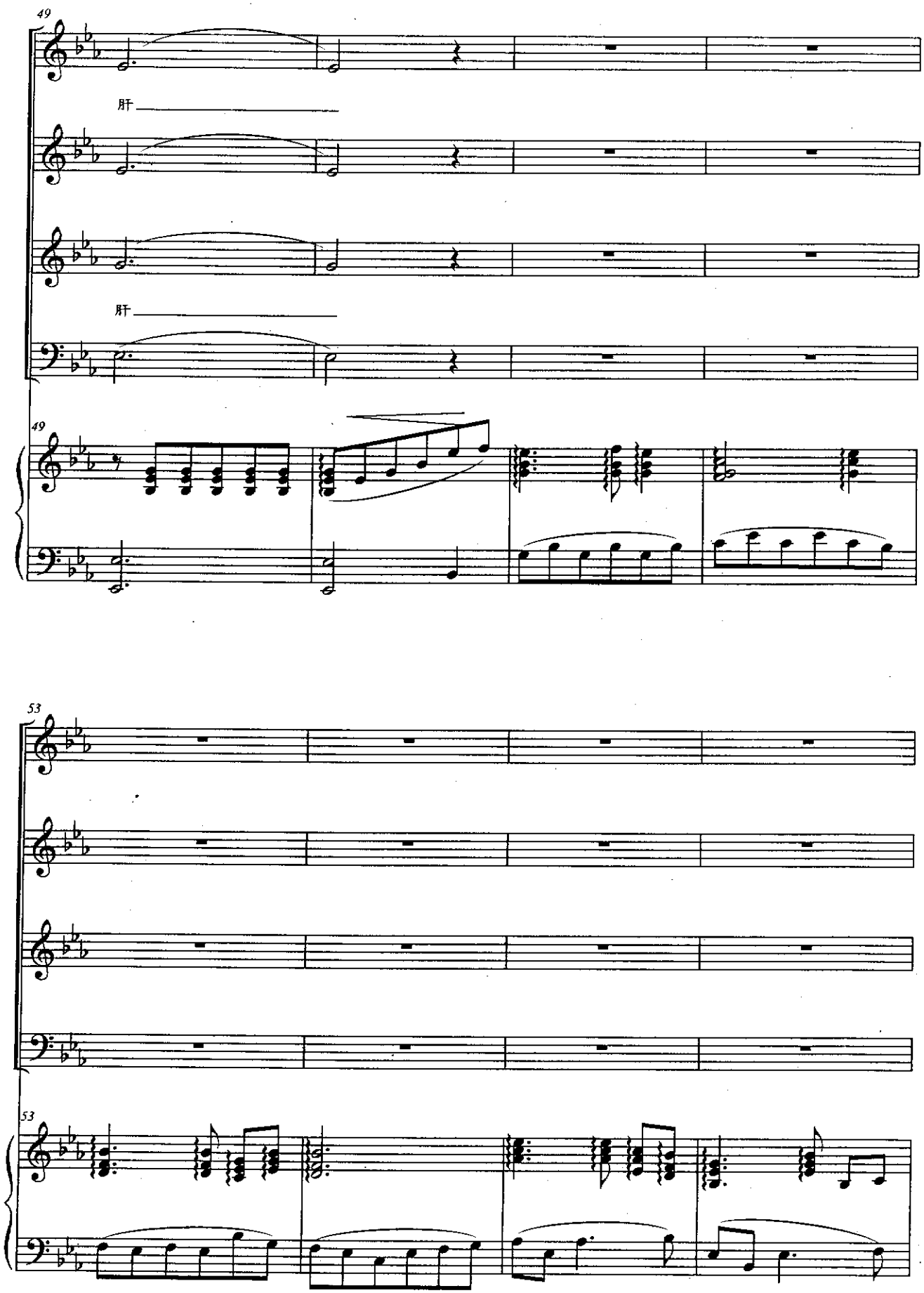
49
肝
肝
49
53
53

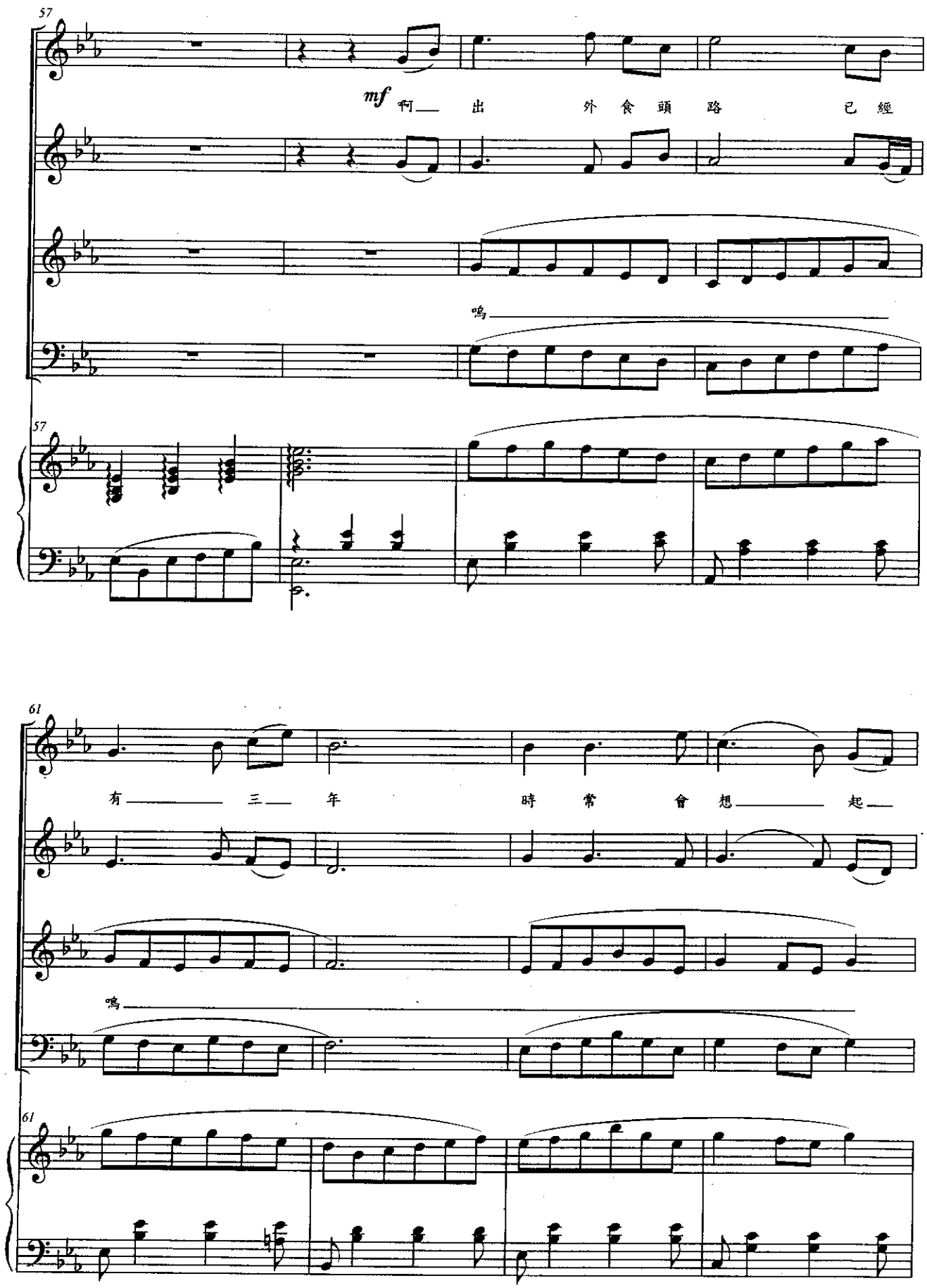
57
mf 呵 出 外 食 頭 路 已 經
嗚
57
61
有 三 年 時 常 會 想 起
嗚
61

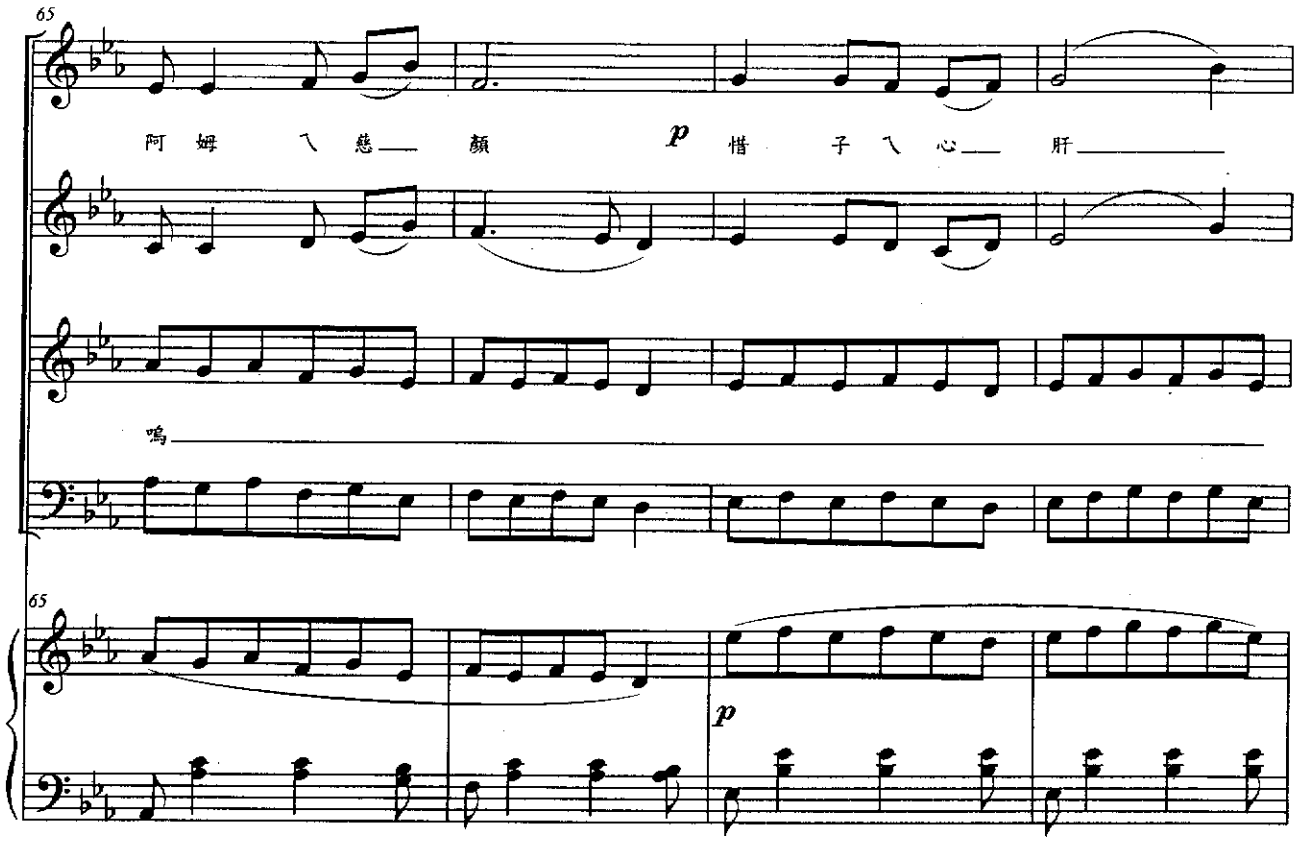
65
阿 姆 入 慈 顏
p
惜 子 入 心 肝
嗚
65
p

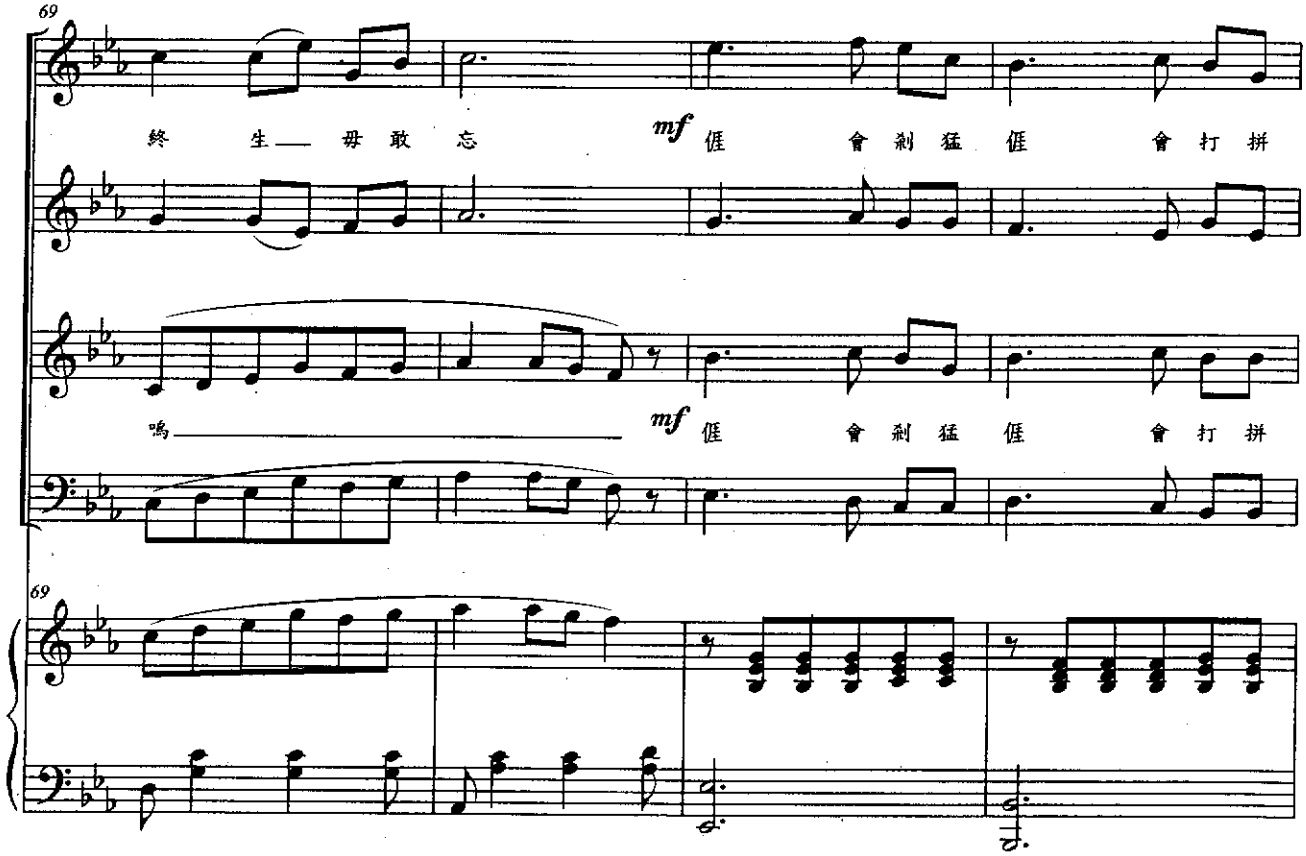
69
終 生 毋 敢 忘
mf
偓 會 剎 猛 偓 會 打 拼
嗚
mf
偓 會 剎 猛 偓 會 打 拼
69

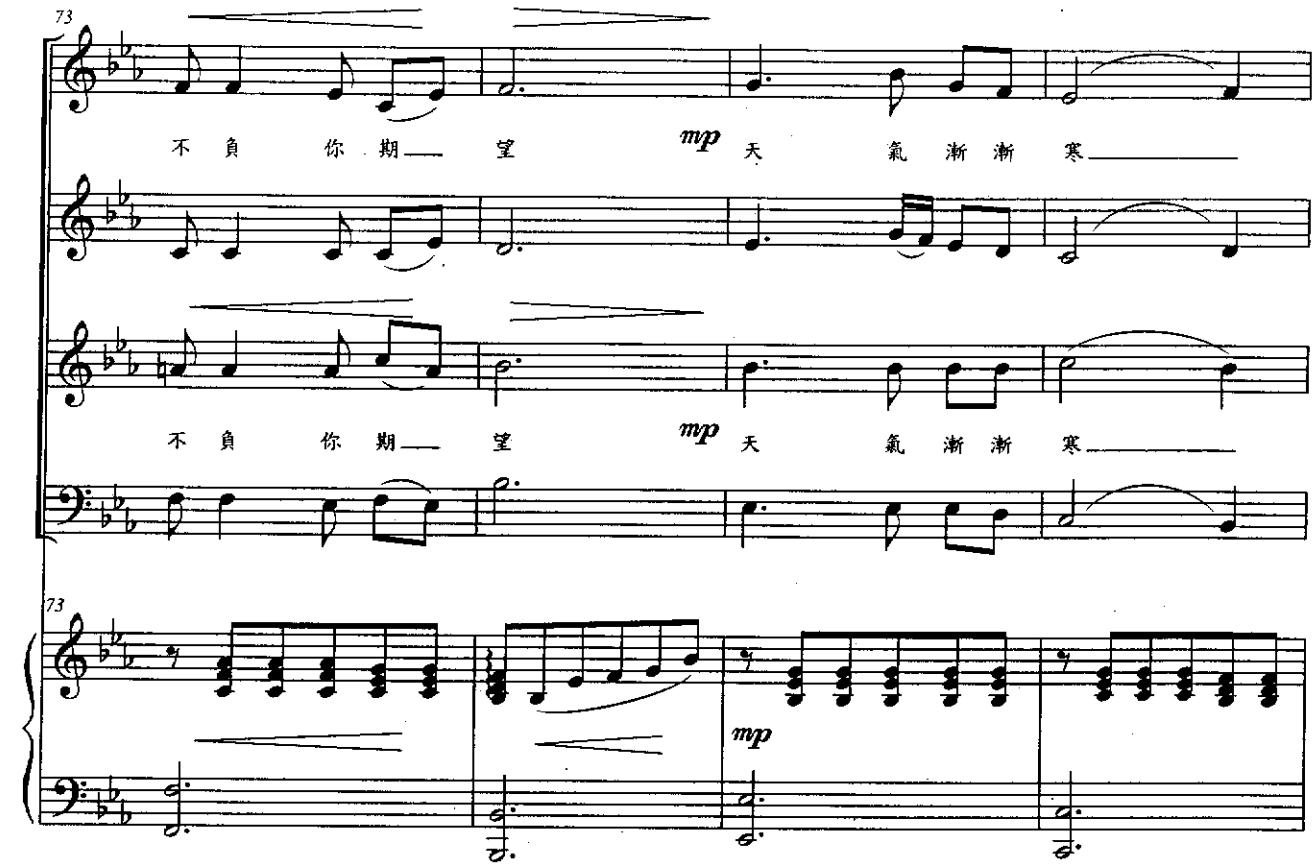
73
不 負 你 期 望 mp 天 氣 漸 漸 寒
不 負 你 期 望 mp 天 氣 漸 漸 寒
73
mp

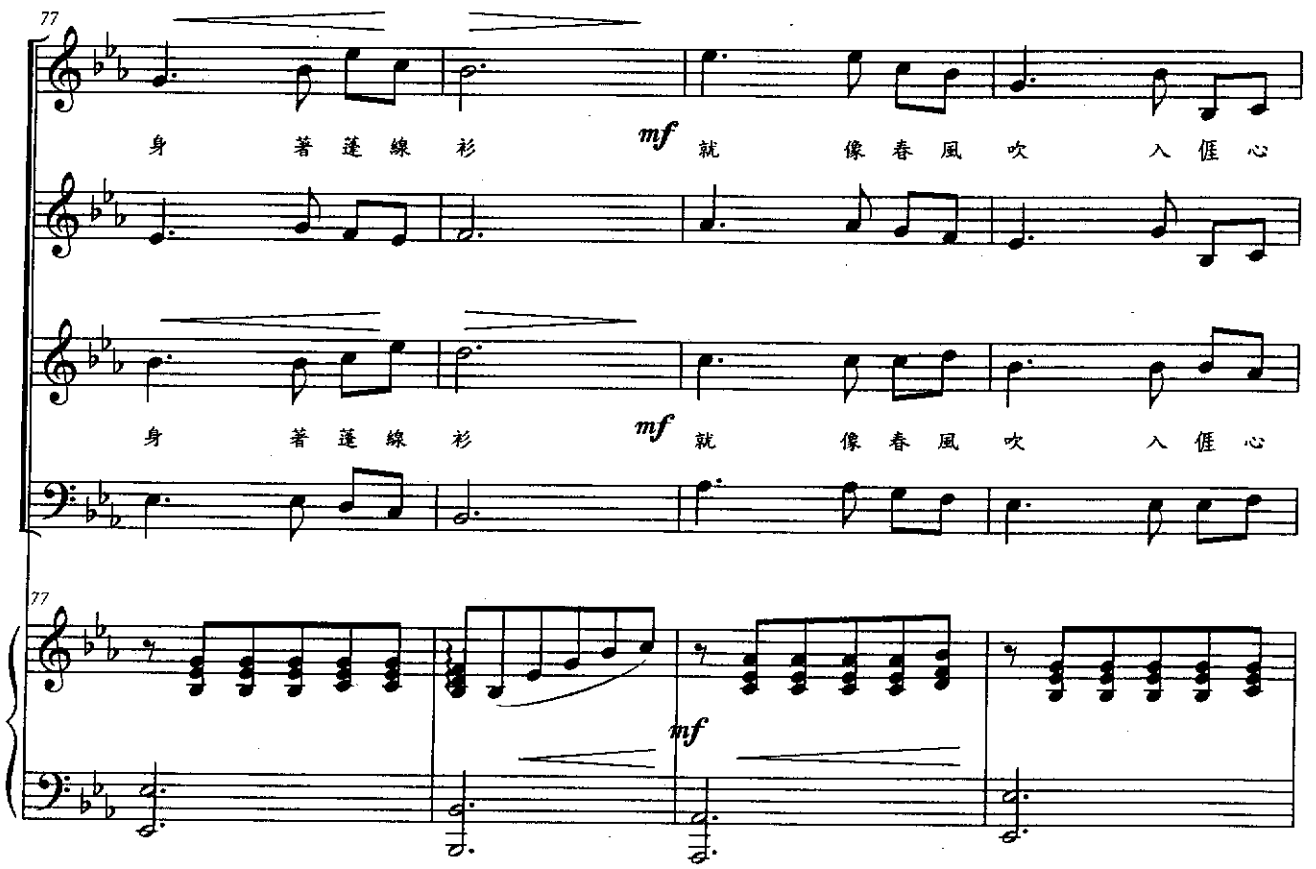
77
身 著 蓮 線 衫 mf 就 像 春 風 吹 入 倦 心
身 著 蓮 線 衫 mf 就 像 春 風 吹 入 倦 心
77
mf

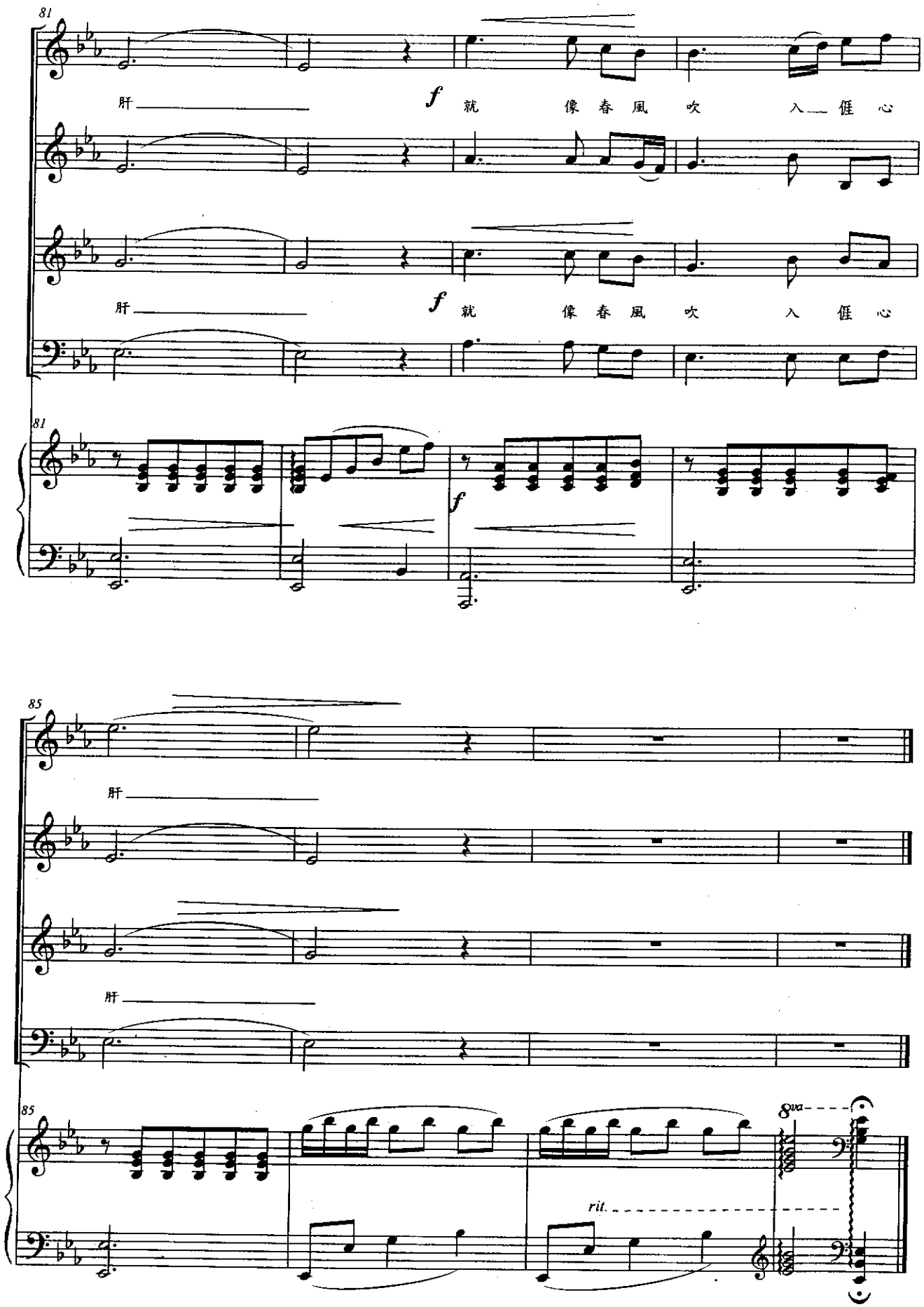
81
肝
f
就 像 春 風 吹 入 俓 心
肝
f
就 像 春 風 吹 入 俓 心
81
f
85
肝
肝
85
8va
rit.