

# 轉去鄉下聊

二部合唱

詞：徐煥昇  
曲：徐松榮

輕快 活潑地

釣魚搞水 抓蝦公 田肚

赤腳相追 烤蕃薯 搞水抓蝦公 相追

烤蕃薯 喜歡轉去 鄉下聊 享

受 田園介生活

*f*  
想愛轉去鄉下聊

*mf*  
看久冇見介親戚 禾埋項

*f* *mf*

阿公 锯弦 唱山歌 两隔壁

*f* *f* *f*

叔婆 伯母 打嘴鼓 唱山歌

打嘴鼓

*f*

*mf*

喜 歡 轉 去 鄉 下 聊 編 織 快 樂 介

*mf*

*f*

童 年

*mf*

# 盼望親人來團圓

客家撐船歌  
 張振坤 採譜  
 呂錦明 編曲

熱烈·歡乐的快板

悠遠地·自由速度

III段開始  
= 116

II. IV段開始

(男)正 月 初 一 日 是 呀 是 新 年 迎 龍  
 (女)五 月 五 日 是 呀 是 新 端 陽 牽 男

打 獅 貼 春 聯 (女)千 家 萬  
 帶 女 看 龍 船 (男)香 甜 粽 子

盼望親人來團圓 ●

同 呀 同 歡 樂 盼 望 親 人 來 團 圓  
吃 呀 吃 落 肚 思 念 親 人 情 更

圓 哪 唉 呀 囉 哩 唉 哟 嘿 呀 囉 哩 嘿 哟  
長 哪 唉 呀 囉 哩 唉 哟 嘿 呀 囉 哩 嘿 哟  
唉 呀 囉 哩 唉 哟 嘿 呀 囉 哩 嘿 哟  
唉 呀 囉 哩 唉 哟 嘿 呀 囉 哩 嘿 哟

嘿 呀 囉 哩 嘿 嘿 呀 囉 哩 嘿 嘿 囉 哩  
嘿 哟 嘿 呀 囉 哩 嘿 嘿 呀 囉 哩 嘿 呀

盼望親人來團圓

嘿 來 情 團 更 團 長 嘿 呀 囉 哩 嘿 呀

嘿 呀 囉 哩

嘿 囉 哩 嘿 快 回

嘿 呀 囉 哩 嘿 啣

唐 哎

盼望親人來團圓

(三)八月十五(呀)月光圓，家家賞月大門前，抬頭望月心(呀)心有感，只恨月圓人不圓。  
 (四)十月寫信寄(呀)寄情郎，有錢沒錢愛回鄉，全家老小把(呀)把你等，盼望親人快回鄉。

# 皇天不負苦心人

(同聲二部)

Andante

林子淵詞曲  
駱正榮編曲

Hum. .... 自家安排。

毋好怨命歪， 毋好歎運壞， 命運自家來 安排。

13 *mp* 鳴！ 似海·浪·鳴！ 有·高·有·低· 要 忍 耐·要 忍 耐·有 心

*mp* 人 生 似 海 浪· 有 高 也 有 低· 一 時 落 難 要 忍 耐·

*mp*

不 怕 風 狂 雨 又 大· 有 心 毋 驚 天 旱 日 頭 曬·

*mf* 啊！ 不 怕 風 雨· 啊！ 毋 驚 日 頭 曬·

*mf*

*mp* 為 著 將 來· *mp* 為 著 名 聲· 千 辛 萬 苦 也 要 挨· 啊

*mf* 啊！ 為 著 將 來· 為 著 名 聲· 千 辛 萬 苦 也 要 挨·

*mp*

23 *mf*  
 一 分 努 力 · 一 分 收 成 · 皇 天 不 負 苦 心 人 ·  
*p*  
 Hum - - -

29

33 *p*  
 毋 好 怨 命 歪 · 毋 好 歎 運 壞 · 命 運 自 家 來 安 排 ·  
*p*

37 *mp* *mf*

人生似海浪· 有高也有低· 一落時難要忍耐· 有心

不怕風狂雨又大· 有心毋驚天早日頭曬·

不怕風雨! 毋驚日頭曬!

45 *mp* *mf*

為著將來 為著名聲 千辛萬苦也要孩 啊

啊

一 分 努 力 · 一 分 收 成 · 皇 天 不 負 苦 心 人 · 有 心  
 不 怕 風 狂 雨 又 大 · 有 心 毋 驚 天 早 日 頭 曬 ·  
 啊 ! 不 怕 風 雨 · 啊 ! 毋 驚 日 頭 曬 ·  
 為 著 將 來 為 著 名 聲 千 辛 萬 苦 也 要 孩 核 啊  
 啊 為 著 將 來 為 著 名 聲 千 辛 萬 苦 也 要 孩 核

*cresc rit*  
 一 分 努 力 一 分 收 成 皇 天 不 負 苦 心 人  
*cresc rit*  
 一 分 努 力 Hum -  
*f cresc rit mp p*  
*mf mp*  
 皇 天 不 負 苦 心 人 不 負 苦 心 人  
*mf p*  
 不 負 苦 心 人  
*mf mp p*  
*mf p*  
*diminuendo*

# 桃花開

客家民歌

馮輝岳 填詞

楊兆禎 編曲

流暢的中板

桃花開來菊花哪哩黃 微風  
吹送陣陣哪哩涼 日日夜夜聞花啦哩

19

香 大 家 入 園 來 欣 啦 哩 賞 手 牽 手

25

大 家 入 園 來 欣 啦 哩 賞 啊 得 啲

*rit*

32

桃 花 開 來

*rit* 桃 花 開 桃 花 開

38

菊花開 微風吹送一陣啦哩香

38 桃花開來菊花開 微風吹送一陣香 微風吹送一陣香

44

食飽飯了愛料愛料涼大家

44 食飽飯了愛料啦哩涼大家

49

出來看月啦哩光 圓又亮 大家出來看月啦哩

49 出來看月啦哩看月光

55

光啊 得 哟 圓 又 亮 大 家 出 來 看 月 啦 哩 光 啊 得

55

61

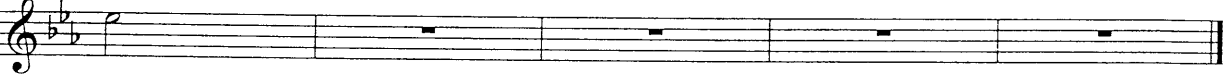

哟

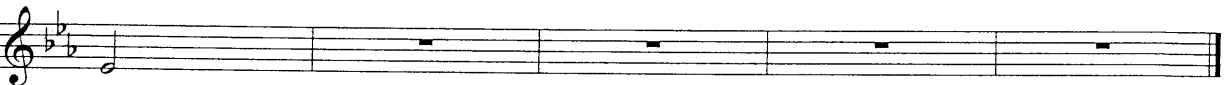

61

# 大埔調

徐松榮 編曲

2000 04 13-17

稍慢板 溫柔的

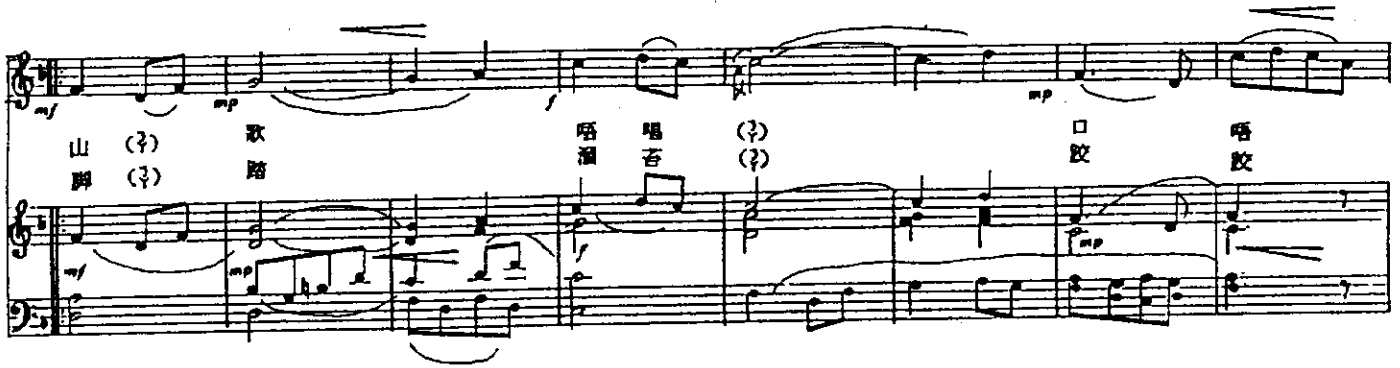

山 (3) 歌 唔 唱 (3) 口 唔 脚 (3) 踏 唔 咬

開 (2) 大 (7) 路 (6) 唔 行 (7) (-) (2)  
跌 (2) 早 (8) 知 (6) 路 滑 (7) (-) (2)

生 唔 吞 (2) (2) (2) (2)  
催 唔 來 (2) (2) (2) (2)

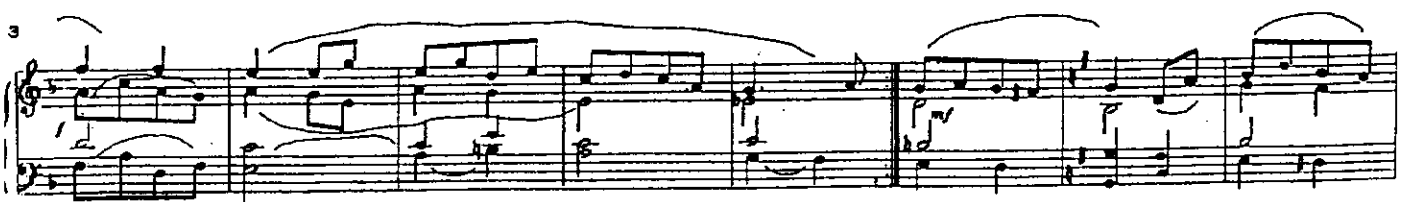

41

山 ( ) 歌 唔 唱 ( ) 口 咬  
 脚 ( ) 路 唔 唱 ( ) 唔 唱 ( ) 咬  
 山 ( ) 歌 唔 唱 ( ) 唔 唱 ( ) 咬  
 脚 ( ) 路 唔 唱 ( ) 唔 唱 ( ) 咬

42

唔 咬 開 跌 ( ) 大 ( ) 路 ( ) 唔 行 ( )  
 唔 咬 開 跌 ( ) 早 ( ) 知 ( ) 路 ( ) 滑 ( )  
 唔 咬 開 跌 ( ) 大 ( ) 路 ( ) 唔 行 ( )  
 唔 咬 開 跌 ( ) 早 ( ) 知 ( ) 路 ( ) 滑 ( )

67

( ) ( ) 生 溜 否 ( ) ( ) ( ) ( )  
 ( ) ( ) 能 唔 來 ( ) ( ) ( ) ( )  
 ( ) ( ) 生 溜 否 ( ) ( ) ( ) ( )  
 ( ) ( ) 能 唔 來 ( ) ( ) ( ) ( )

65

79

S *mf* 山 (?) *mp* 歌 / 唔 唱 (?)  
脚 (?) 踏 瀟 沓 (?)

A *mf* 山 (?) *mp* 歌 / 唔 唱 (?)  
脚 (?) 踏 瀟 沓 (?)

T *mf* 山 (?) *mp* 歌 / 唔 唱 (?)  
脚 (?) 踏 瀟 沓 (?)

81

S □ 唔 開 (2) / 大 (?) 路 (6)  
咬 咬 跌 (2) 早 (?) 知 (6)

A □ 唔 開 (2) / 大 (?) 路 (6)  
咬 咬 跌 (2) 早 (?) 知 (6)

T □ 唔 開 (2) □ 唔 開 (2) / 大 (?) 路 (6)  
咬 咬 跌 (2) 咬 咬 跌 (2) 早 (?) 知 (6)

80

S 唔 行 (2) (-) (2) 生 瀟 沓 (2) (2) (2) (2) (2) *mf*  
路 清 (2) (-) (2) 鍾 唔 來 (2) (2) (2) (2) (2)

A 唔 行 (2) (-) (2) 生 瀟 沓 (2) (2) (2) (2) (2) *mf*  
路 清 (2) (-) (2) 鍾 唔 來 (2) (2) (2) (2) (2)

T 唔 行 (2) (-) (2) 生 瀟 沓 (2) (2) (2) (2) (2) *mf*  
路 清 (2) (-) (2) 鍾 唔 來 (2) (2) (2) (2) (2)

124

S  
路 (ㄛ) 唔 行 (ㄚ) (一) (ㄨ) 生 溜 否 (ㄛ) (ㄨ) (ㄚ) (ㄨ) .  
知 (ㄛ) 路 滑 (ㄚ) (一) (ㄨ) 佢 唔 來 (ㄛ) (ㄨ) (ㄚ) (ㄨ) .

A  
路 (ㄛ) 唔 行 (ㄚ) (一) (ㄨ) 生 溜 否 (ㄛ) (ㄨ) (ㄚ) (ㄨ) / (ㄛ) .  
知 (ㄛ) 路 滑 (ㄚ) (一) (ㄨ) 佢 唔 來 (ㄛ) (ㄨ) (ㄚ) (ㄨ) .

T  
路 (ㄛ) 唔 行 (ㄚ) (一) (ㄨ) 生 溜 否 (ㄛ) (ㄨ) (ㄚ) (ㄨ) / (ㄛ) .  
知 (ㄛ) 路 滑 (ㄚ) (一) (ㄨ) 佢 唔 來 (ㄛ) (ㄨ) (ㄚ) (ㄨ) .

B  
大 (ㄛ) 路 (ㄛ) 唔 行 (ㄚ) (一) (ㄨ) 生 溜 否 (ㄛ) (ㄨ) (ㄚ) (ㄨ) / (ㄛ) .  
早 (ㄛ) 知 (ㄛ) 路 滑 (ㄚ) (一) (ㄨ) 佢 唔 來 (ㄛ) (ㄨ) (ㄚ) (ㄨ) .

# 思戀歌

(混聲四部 合唱)

台灣客家 民歌  
呂錦明 編曲

Allegro

1. 正 月 來 來	思 啊 戀	真 啊 真 思	戀	打 扮 劉 三
2. 二 月 來	思 啊 戀	真 啊 真 思	戀	打 扮 劉 三
1. 正 月 來 來	思 啊 戀	真 啊 真 思	戀	打 扮 劉 三
2. 二 月 來	思 啊 戀	真 啊 真 思	戀	打 扮 劉 三

25

哪 噯 唷

哪 噯 唷

哪 噯 唷

哪 噯 唷

哪 噯 唷

哪 噯 唷

哪 噯 唷

哪 噯 唷

哪 噯 唷

哪 噯 唷

30

*mf* 打扮來三啊妹 三妹來飲酒 杯杯啊有盞

打扮來三啊妹 三妹花園 酒聊 手攀啊有花

*mf* 打扮來三啊妹 三妹來飲酒 酒聊 杯杯啊有盞

打扮來三啊妹 三妹花園 酒聊 手攀啊有花

杯杯啊有盞

手攀啊有花

45

D.S

D.S

D.S

D.S

D.S

49 Coda

rit.

Fine

哪 噯 唷

哪 噯

唷 唷 哪

唷

Fine

哪 噯 唷

哪 噯

唷 唷 哪

唷

Fine

哪 噯 唷

哪 噯

唷 唷 哪

唷

Fine

哪 噯 唷

哪 噯

唷 唷 哪

唷

Fine

Coda

rit.

# 客家本色

同聲三部

涂敏恆詞曲  
吳博明編曲

♩ = 96

10

唐山過台灣 無半點錢 煞忙打拼耕山耕田

唐山過台灣 無半點錢 煞忙打拼耕山耕田

10

14

*mf* 咬薑 啜醋 幾十年 唔織 埋怨

咬薑 啜醋 幾十年 唔織 埋怨

14

*mf*

18

*mf* 世世代代就 甘仰 勤儉傳家 兩三百年無改 變

世世代代就 甘仰 勤儉傳家 兩三百年無改 變

18

*mf*

22

*f* 客 家精 神 莫 豁 忒 永 遠 永 遠

客 家精 神 莫 豁 忒 永 遠 永 遠

22

*f*

26

時代在進步 社會改變 是非善惡 充滿人間

時代在進步 社會改變 是非善惡 充滿人間

26

26

30

奉勸 世間客家人 修好 心田

*mf* 奉勸 世間客家人 修好 心田

30

30

*mf*

34 *cresc.*

*mf* 正 正 當 當 做 一 個 良 善 介 人 就 像 恩 介 老 祖 先

*mf* 正 正 當 當 正 正 當 當 就 像 祖 先 像 祖 先

34

34 *mf* *cresc.*

38

*f* 永 久 不 忘 祖 宗 言 千 年 萬 年

*mf* 永 久 不 忘 永 久 不 忘 千 年 萬 年 萬 年

38

38

42

42

42

42

46

46

46

46

50

鳴

50

50

啦

53

鳴

53

53

啦

57 *cresc.*

鳴—— *mf* 世世代代就 甘仰 勤儉傳家 兩三百年無改

*mf* 世世代代 勤儉傳家 兩三百年無改

57 *mf* *cresc.*

61

變 *f* 客家精神莫 豁忒 永遠 永

變 客家精神莫 豁忒 永遠 永

61 *f*

65

遠 永 遠 永 遠

遠 永 遠 永 遠

65

65

# 客家本色

(混聲合唱)

涂敏恆 詞曲  
張弘毅 編曲

(♩ = 88)

Soprano  
Alto  
Tenor  
Bariton  
Bass  
Piano

客家精神 客家本色

客家精神 客家本色

客家精神 客家本色

mf

5

**A**

mf 唐山過台灣 冇半點錢

mf 唐山過台灣 冇半點錢

mf 唐山過台灣 冇半點錢

mf 唐山過台灣 冇半點錢

mf

9

刺猛打拚耕山耕田 咬薑吸醋幾十年

刺猛打拚耕山耕田 咬薑吸醋幾十年

刺猛打拚耕山耕田 咬薑吸醋幾十年

13

毋識埋怨 世世代代就恁樣勤儉傳家

毋識毋識埋怨 世世代代就恁樣勤儉傳家

毋識毋識埋怨 世世代代就恁樣勤儉傳家

17

兩三百年有改變 客家精神莫豁忒

兩三百年有改變 客家精神莫豁忒

兩三百年有改變 世世代代世世代代  
世世代代 客家精神莫豁忒

21

**B**

永遠永遠 la " " " la " "

永遠永遠 la " " " la " "

永遠永遠

la " O Oo Oo

la " O Oo Oo

Oo Oo

*mf* [C]

*mf* Oo

*mf*

*mf* 時代在進步 社會改變

*mf*

時代在進步 社會改變

*mf*

33

是非善惡充滿人間 奉勸世間客家人

是非善惡充滿人間 奉勸世間客家人

是非善惡充滿人間 奉勸世間客家人

37

修好心田 正當當做一個良善個人

修好修好心田 正當當做一個良善個人

修好修好心田 正當當做一個良善個人

就像德个老祖先 永久不忘祖宗言

就像德个老祖先 永久不忘祖宗言

就像德个老祖先 就像德个老祖先 永久不忘祖宗言

千年万年 正正当当做一个良善个人

千年万年 正正当当做一个良善个人

千年万年 正正当当做一个良善个人

就像德个老祖先 永 久不 忘 祖 宗 言

就像德个老祖先 永 久不 忘 祖 宗 言

就像德个老祖先 就像德个老祖先

永 久不 忘 祖 宗 言

千年 万 年

千年 万 年

千年 万 年

千年 万 年

千年 万 年

千年 万 年

千年 万 年

千年 万 年

D

la " " " la " " " 是非善惡 充滿人間

時代在進步 社會 改變 是非善惡 充滿人間

65 *div.* *Oo*

奉勸世間客家人 修好心田

奉勸世間客家人 修好修好心田

奉勸世間客家人 修好修好心田

69

正正當當做一個良善個人 就像個老祖先

正正當當做一個良善個人 就像個老祖先

就像個老祖先 就像個老祖先

正正當當做一個良善個人

73

永久不忘祖宗言 千年萬年

永久不忘祖宗言 千年萬年

永久不忘祖宗言 千年萬年

77

正正當當做一個良善個人 就像個老祖先

正正當當做一個良善個人 就像個老祖先

正正當當做一個良善個人 就像個老祖先 就像個老祖先

正正當當做一個良善個人

## 客家本色

客家精神

hà<sup>k</sup> gá dsin san<sup>ˊ</sup>

唐山過台灣有半點錢

tōng sán goi tōi ván mō ban diám tsién

咬薑啜醋幾十年

gnáu gión tsò<sup>ˊ</sup> tsii gi sii<sup>p</sup> gnién

世世代代就恁樣勤儉傳家

sii sii toi toi dsiu àn iōng kùn<sup>ˊ</sup> kiam tsón gá

客家精神莫豁忒

hà<sup>k</sup> gá dsín san<sup>ˊ</sup> mò<sup>k</sup> vo<sup>k</sup> tè<sup>ˊ</sup>

時代在進步社會改變

sii toi tsai dsin pu sá fi gòì bien

奉勸世間客家人

fong kien sii gién hà<sup>k</sup> gá gnǐn

正正當當做一個良善個人

dsəng dsəng dóng dóng dso i<sup>ˊ</sup> ge liōng san ge gnǐn

永久不忘祖宗言

iòng giù bù<sup>ˊ</sup> mong dsù dsóng gnién

客家本色

hà<sup>k</sup> gá bün sè<sup>ˊ</sup>

利猛打拚耕山耕田

sà<sup>k</sup> máng dà biang gáng sán gáng tién

毋識埋怨

m<sup>ˊ</sup> sii<sup>ˊ</sup> mǎi ien

兩三百年有改變

liōng sám bà<sup>k</sup> gnién mǒ gòì bien

永遠永遠

iòng ièn iòng ièn

是非善惡充滿人間

sii fi san ó<sup>k</sup> tsóng mán gnǐn gién

修好心田

shiu hò sím tién

就像俺个老祖先

dsiu chiong én ge lò dsù sién

千年萬年

tsién gnǐn van gnǐn

### 【歌詞解釋】

利猛：努力 / 咬薑啜醋：比喻極節儉

毋識：不曾 / 就恁樣：就這樣

豁忒：丟掉 / 俺个：我們的

# 一領蓬線衫

同聲二部

林子淵 詞曲  
涵 韻 編曲

♩ = 84

13

日 漸 冷 *mp* 阿 姆 寄 來

17

— 領 篷 線 衫 *p* 交 待 僱 身 體

21

愛 保 重 *mp* 天 寒 時 節 愛 著 加 兜

25

衫 啊 出 外 食 頭 路 已 經

*mf*

29

有 三 年 時 常 會 想 起

*mf*

33

阿 姆 个 慈 顏 惜 子 个 心 肝

*p*

37

終 生 毋 敢 忘 *mf* 僱 會 剝 猛 僱 會 打 拚

41

不 負 你 期 望 *mp* 天 氣 漸 漸 寒

45

身 著 蓬 線 衫 就 像 春 風 吹 入 僱 心

49

肝

53

53

57

*mf* 啊 出 外 食 頭 路 已 經

鳴

57

61

有 三 年 時 常 會 想 起

鳴

65

阿 姆 个 慈 顏 *p* 惜 子 个 心 肝

鳴

69

終 生 毋 敢 忘 僇 會 剝 猛 僇 會 打 拚

鳴

73

不負你期望 *mp* 天氣漸漸寒

77

身著篷線衫 *mf* 就像春風吹入你心

81

肝 *f* 就像春風吹入你心

85

肝

85

*rit.*

*8va*

# 撐船調

同聲三部

客家山歌  
陳欣宜 編曲

♩ = 100 民謠風

嘿 嘿 *mf* 嘿 呀 囉 底 嘿

嘿 嘿 呀 囉 底 嘿 啲 *mf* 嘿 呀 囉 底 嘿 啲

嘿 呀 囉 底 嘿 啲

嘿 呀 囉 底 嘿 啲

*mf*

*mf*

6

嘿 呀 囉 底 嘿 啲

嘿 呀 囉 底 嘿 啲

6

11

正(ㄩ) 月 裡 來 (ㄩ) 係 (ㄩ) 係 新

正(ㄩ) 月 裡 來 (ㄩ) 係 (ㄩ) 係 新

16

年 迎(ㄩ) 龍 打 獅(ㄩ) 貼 對 聯 千 家

年 迎(ㄩ) 龍 打 獅(ㄩ) 貼 對 聯 千 家

22

萬戶 (Y) 同 (Y) 歡 樂 男 女

萬戶 (Y) 同 (Y) 歡 樂 男 女

22

26

老 (哪) 幼 笑 連 連 嘿 呀 囉 底 嘿

老 (哪) 幼 笑 連 連 嘿 呀 囉 底 嘿

26

31

嘿 呀 囉 底 嘿 嘿 呀 囉 底 嘿 笑 連

嘿 呀 囉 底 嘿 嘿 呀 囉 底 嘿 笑 連

31

36

連 (哪) 連 (哪)

連 (哪) 連 (哪)

36

41

正(丫) 月 裡來(丫) 係(丫) 係新  
 嘿呀囉底嘿 呀 嘿呀囉底

46

年 日(啊) 頭 出來(啊) 當 好 天  
 嘿 嘿呀囉底嘿 呀 嘿呀囉底嘿

51

買 好 等 路 轉 (Y) 轉 妹 家 心 急

買 好 等 路 轉 妹 家 轉 妹 家

56

船 (哪) 慢 無 奈 何 嘿 呀 囉 底 嘿 呀 囉 底

心 急 船 (哪) 慢 無 奈 何 嘿 呀 囉 底 嘿

61

嘿 嘿 呀 囉 底 嘿 呀 囉 底 嘿 無 奈

嘿 呀 囉 底 嘿 嘿 呀 囉 底 嘿 無 奈

66

何 (哪)

何 (哪)

71  $\bullet = 90$

rit.

76

mun 正月裡來係新年

正(Y) 月裡來 (Y)係 (Y)係新年

81

mun 迎龍打獅貼對聯 啦

迎 (Y) 龍 打 獅 (Y) 貼 對 聯 千 家

81

*tr*

86

啦

萬戶 (Y)同 (Y)歡樂 男 女 老 (哪) 幼

86

*tr*

91  $\text{♩} = 100$

啦 嘿 呀 囉 底 嘿 嘿 呀 囉 底

啦 嘿 呀 囉 底 嘿 嘿 呀 囉 底

笑 連 連 嘿 呀 囉 底 嘿 嘿 呀 囉 底

96

嘿 嘿 嘿 嘿 呀 嘿 笑 連 連 (哪)

嘿 嘿 嘿 嘿 呀 嘿 笑 連 連 (哪)

嘿 嘿 呀 囉 底 嘿 笑 連 連 (哪)

8<sup>va</sup>

101

101

106

正(ㄩ) 月 裡 來 (ㄩ) 係 (ㄩ) 係 新

正(ㄩ) 月 裡 來 (ㄩ) 係 (ㄩ) 係 新

106

111

年 迎 (Y) 龍 打 獅 (Y) 貼 對 聯

年 迎 (Y) 龍 打 獅 (Y) 貼 對 聯

116

*mp* 千 家 萬 戶 (Y) 同 (Y) 歡 樂 男 女

千 家 萬 戶 (Y) 同 (Y) 歡 樂 *mf* 男 女

*mp*

*mp* *mf*

121

老(哪)幼 笑 連 連 嘿呀囉底嘿

老(哪)幼 笑 連 連 嘿呀囉底嘿

121

126

嘿呀囉底嘿 嘿呀囉底嘿 笑 連

嘿呀囉底嘿 嘿呀囉底嘿 笑 連

126

131

連 (哪)

連 (哪)

131

*cresc*

*f*

*ff*

136

*f* 嘿

*mf* 嘿 呀 囉 底 嘿

*ff* 嘿

*mf*

*ff* 嘿

136

*cresc*

*f*

*ff*

*mf*

*ff*

*mf*

*ff*

136

# 撐船調

(混聲合唱)

客家山歌

陳欣宜 編曲

♩ = 100 民謠風

11

正(Y) 月 裡 來 (Y) 係 (Y) 係 新

正 (Y) 月 裡 來 (Y) 係 (Y) 係 新

16

年 迎 (Y) 龍 打—— 獅 (Y) 貼—— 對—— 聯

年 迎 (Y) 龍 打—— 獅 (Y) 貼—— 對—— 聯

16

21

千 家 萬 戶 (Y) 同 (Y) 歡——樂 男——女

千——家 萬 戶 (Y) 同 (Y) 歡——樂 男——女

21

26

老 (哪) 幼——笑——連——連—— 嘿呀囉底嘿

老 (哪) 幼——笑——連——連—— 嘿呀囉底嘿

26

31

嘿 呀 囉 底 嘿 嘿 呀 囉 底 嘿 笑 連

嘿 呀 囉 底 嘿 嘿 呀 囉 底 嘿 笑 連

31

36

連 (哪)

連 (哪)

36

41

正(Y) 月 裡 來 (Y) 係 (Y) 係 新

嘿 呀 囉 底 嘿—— 嘿 呀 囉 底

46

年 日 (Y) 頭 出—— 來 (Y) 當—— 好—— 天

嘿 嘿 呀 囉 底 嘿 嘿 嘿 呀 囉 底 嘿

51

買 好 等 路—— 轉 (Y) 轉 妹 家 心—— 急

買—— 好 等 路—— 轉 妹 家 轉 妹 家

56

船 (哪) 慢—— 無—— 奈—— 何—— 嘿 呀 囉 底 嘿 呀 囉 底

心—— 急 船 (哪) 慢—— 無 奈 何 嘿 呀 囉 底 嘿

61

嘿 嘿 呀 囉 底 嘿 呀 囉 底 嘿 無 奈

嘿 呀 囉 底 嘿 嘿 嘿 嘿 無 奈

66

何 (哪)

何 (哪)

♩ = 90

71

76

mun 正月裡來係新年

正( Y ) 月 裡 來 ( Y ) 係 ( Y ) 係 新 年

76

81

mun 迎龍打獅貼對聯 啦

迎 (Y) 龍 打 獅 (Y) 貼 對 聯 千 家

81

86

啦

萬戶 (Y) 同 (Y) 歡 樂 男 女 老 (哪) 幼

86

♩ = 100

91

嘿 呀 囉 底 嘿 嘿 呀 囉 底

嘿 呀 囉 底 嘿 嘿 呀 囉 底

96

嘿 嘿 嘿 嘿 呀 嘿 笑 連——連 (哪)

嘿 嘿 呀 囉 底 嘿 笑——連——連 (哪)

96 *Qua*

101

101

106

正(Y) 月 裡 來 (Y) 係 (Y) 係 新

正 (Y) 月 裡 來 (Y) 係 (Y) 係 新

106

111

年 迎 (Y) 龍 打——獅 (Y) 貼——對——聯

年 迎 (Y) 龍 打——獅 (Y) 貼——對——聯

116

*mp* 千 家 萬 戶 (Y) 同 (Y) 歡——樂 男——女

千 家 萬 戶 (Y) 同 (Y) 歡——樂 男——女

116 *mp* *mf*

121

老 (哪) 幼 — 笑 連 — 連 — 嘿 呀 囉 底 嘿

老 (哪) 幼 — 笑 — 連 — 連 — 嘿 呀 囉 底 嘿

126

嘿 呀 囉 底 嘿 嘿 呀 囉 底 嘿 — 笑 連 —

嘿 呀 囉 底 嘿 嘿 呀 囉 底 嘿 — 笑 — 連 —

131

連 (哪)

連 (丫)

136

*f* 嘿

*mf* 嘿 呀 囉 底 嘿

*ff* 嘿

*mf* 嘿 呀 囉 底 嘿

*ff* 嘿