

搖仔搖

同聲二部

汪乃文詞曲

吳博明編曲

17

青 笑 笑 *mf* 橋 下 一 條 清 清 溪 永 流 無

22

休

22 *8va* *mp*

27

搖 仔 搖 仔

27 *8va*

32

搖 搖 老 搖 *mp* 搖 來 搖 去 一 搖 搖 到

搖 仔 搖 仔 搖 搖 老 搖 啊 搖 來 搖 去

32

mp

37

烏 趁 橋 乖 嬰 仔 古 錐 親 像 花 蕊 吻 吻

搖 來 搖 去 搖 到 烏 趁 橋 乖 嬰 仔 古 錐 親 像 花 蕊

37

42

笑 *mf* 阿 娘 阿 爹 無 時 無 陣 疼 惜 惜

吻 吻 笑 阿 娘 阿 爹 無 時 無 陣 疼 惜

42

47

惜

47

mp

cresc

52

MUN 搖仔搖仔

52

cresc

57

搖 搖 老 搖 *p* 搖來 搖去

57

搖 仔 搖仔 搖仔 搖 *mp* 搖來 搖去 一搖搖到

cresc

62 *mp*

搖到烏趁橋 乖嬰仔擎大暝大一寸日大一

烏 趁

67

尺 *mf* 連鞭會行 連鞭會走 也會叫

72

mp *mun* *p* *mun*

mp *10*

笨情仙

同聲二部

臺灣傳統唸謠
陳欣宜編曲

♩ = 104 滑稽的

笨情仙啊笨情仙

The second system continues the piano accompaniment from the first system. It features a 'cresc' (crescendo) marking and includes triplet figures in both the treble and bass clefs. The tempo remains 104 beats per minute.

一天過了又一天

13 *mp* 身體無洗 全全仙 走去溪仔邊 洗三遍

17 *mf* 毒死烏仔魚 萬萬千 一天過了 又一天
又一天

21 *mp* 身體無洗 全全仙 走去溪仔邊 洗三遍
又一天 全全仙 全全仙 洗三遍

25 mf 毒 死 烏 仔 魚 萬 萬 千 rit.

25 洗 三 遍 萬 萬 千

$\text{♩} = 92$

29

29

29

33 一 天 過 了 又 一 天 mp 身 體

33

33 mp

38

無洗全全仙走去溪仔邊

43

洗三遍 *mf* 毒死烏仔魚萬萬

48

千

$\bullet = 120$

52

一天過了 又一天 *mp* 身體 無洗

笨情仙 笨情仙 笨情仙 笨情仙 身體無洗全全仙

mp

56

全全仙 走去溪仔邊 洗三遍 *mf* 毒死烏仔魚

身體無洗全全仙 走去 走去 走去溪仔邊 毒死毒死毒死 毒死

mf

60

萬萬千 *f* 毒死烏仔魚 萬萬千

毒死 毒死

f A. tempo

阮的愛底這

e div tzia
(台語同聲二部合唱)

洪志明 作詞
張炫文 作曲

♩ = 80

Piano introduction in 4/4 time, featuring a melody in the right hand and a bass line in the left hand.

mf 細 漢 時, 阮 迤 迤 底 這, 歡 喜 嘛 底
mf se, tsit\ trv div tzia *mp*

mf 細 漢 時, 阮 迤 迤 底 這, 歡 喜 嘛 底

Piano accompaniment for the first vocal line, featuring a melody in the right hand and a bass line in the left hand.

mf 這: 今 嘛 阮 讀 冊 底 這, 快 樂 嘛 底 這: 後
 tzim au

這: 阮 讀 冊 底 這, 快 樂 嘛 底 這:

Piano accompaniment for the second vocal line, featuring a melody in the right hand and a bass line in the left hand.

擺， 阮 工 作 底 這， 娶 某 生 子 嘛 要 底

阮 工 作 底 這， 娶 某 生 子 嘛 要 底

giaN、 be

rit. rit.

這， 阮 的 故 鄉 和 田 園， 阮 的 親 戚 和

這， 阮 的 故 鄉 和 田 園， 阮 的 親 戚 和

ga、 tziaNv

a tempo mf

f a tempo mf

朋 友， 攏 總 嘛 底 這。 一 生 一 世， 阮 的

朋 友， 攏 總 嘛 底 這， 攏 底 這。 一 生 一 世，

it sing

f

1.

愛， 阮的血， 阮的汗， 攞 嘛要放 底

阮的愛， 阮的血， 阮的汗， 攞 嘛要放 底

mf *f* *cresc.* *rit.*

2.

這。 阮的攞 嘛要放 底 這。

這。 阮的攞 嘛要放 底 這。

D.S. *rit.* *D.S.* *rit.*

註：「娶某生子」這句，女生可改唱為：

嫁 乸 生子

嫁 乸 生子

管芒花

許丙丁填詞
鄧雨賢作曲
吳博明編曲

♩ = 76

cresc

哈 人 粗 痛 疼 世 間 人 錦 上 添 花

無 人 來 探 望 *mp* 只 有 月 娘 清 白 光 明

mp

mf 照 阮 的 迷 夢 管 芒 花 白 無 味

mf *mm* 管 芒

mf 生 來 不 著 時 *mp* 無 玉 葉 無 金 枝
 花 生 來 不 著 時 *mn* 無 玉

cresc
 啥 人 會 合 意 世 間 事 鏡 花 水 影
 葉 啥 人 會 合 意 *mn* 世 間

花 紅 有 了 時 *mp* 只 有 風 姨 溫 柔 搖 擺
 事 花 紅 有 了 時 *mn* 只 有

mf 顛 阮 的 腰 枝

風 姨 溫 柔 搖 擺 顛 阮 的 腰 枝

管 芒 花 白 文 文 *mf* 出 世 在 寒 門

管 芒 花 管 芒 花 管 芒 花 出 世 在 寒 門

mp 無 美 貌 無 青 春 啥 人 來 溫 存

管 芒 花 管 芒 花 管 芒 花 啥 人 來 溫 存

cresc

世 間 情 一 場 幻 夢 船 過 水 無 痕

mp

mp 多 情 金 姑 來 來 去 去 伴 阮 過 黃 昏

f

f 伴 阮 過 黃 昏

mp

黃昏的故鄉

同聲三部

吳博明編曲

♩ = 82

叫
叫
叫

著我叫 著我黃昏的故鄉 不時的叫我 *mp* 叫我這³個
著我叫 著我黃昏的故鄉 不時的叫我 叫我這³個

mp

11

苦命的身軀 流浪的人無家的渡鳥 *mf* 孤單若

苦命的身軀 流浪的人無家的渡鳥 孤單若

15

Cresc.

來到異鄉 有時也會念家鄉 *mp* 今日又是會

來到異鄉 有時也會念家鄉 今日又是會

mp Cresc.

19

聽見著喂 親像塊叫我³的

聽見著喂 親像塊叫我³的

19

19

24

叫

24

24

24

8^{pizz}

24

28

著 我 叫 著 我 黃 昏 的 故 鄉 不 時 的 叫 我

碰

碰

32

懷 念 彼 時 故 鄉 的 形 影 月 光 不 時 照 落 的 山 河

碰

碰

36 *mf* 彼乎山 彼條溪水 永遠包著咱的 夢

彼乎山 彼條溪水 永遠包著咱的 夢

40 *Cresc.* *mp* 今夜又是來 夢著伊喂 親像塊叫我³的

今夜又是來 夢著伊喂 親像塊叫我³的

44

叫

48

著 我 叫 著 我 黃 昏 的 故 鄉 不 時 的 叫 我 嗚

52

mp 叫 我 這³ 個 苦 命 的 身 軀 流 浪 的 人 無 家 的 渡 鳥

鳴

鳴

52

mp

3 3 3 3 3 3 3

56

孤 單 若 來 到 異 鄉 有 時 也 會 念 家 鄉

孤 單 孤 單 來 到 異 鄉 有 時 念 家 鄉

56

56

60 *Cresc.*

mp 今日又是會聽見著喚 親像塊叫我³的

今日又是會聽見著喚 親像塊叫我 的 碰³

60 *Cresc.*

mp

64 *mp* 碰³

碰³

64

64

四季紅

混聲四部

李臨秋 作詞
鄧雨賢 作曲
吳博明 編曲

$\text{♩} = 96$

mf

mf

mf

mf

5

春 天 花 正 清 香 雙 人 心 頭 齊 震 動

春 天 花 正 清 香 雙 人 心 頭 齊 震 動

mf

9

mp 有話想欲對你講 不知通也不通

mp

mp 有話想欲對你講 不知通也不通

mp

13

mf 叨這項 敢也有別項 肉文笑 目啁降

mf

mf 叨這項 敢也有別項 肉文笑 目啁降

mf

17

mf 你 我 戀 花 朱 朱 紅

mf 朱 朱 紅

mf 你 我 戀 花 朱 朱 紅 朱 朱 紅

mf

21

夏 天 風 正 輕 鬆 雙 人 坐 船 要 遊

夏 天 風 正 輕 鬆 雙 人 坐 船 要 遊 江

21

25

mp 江 有話 想 欲 對 你 講 不 知 通 也 不 通

mp

mp 有話 想 欲 對 你 講 不 知 通 也 不 通

mp

25

mp

29

mf 叨 這 項 敢 也 有 別 項 肉 文 笑 目 啁 降

mf

mf 嚙 肉 文 笑 目 啁 降

mf

29

mf

33

mf 水 底 日 頭 朱 朱 紅

mf 朱 朱 紅

mf 水 底 日 頭 朱 朱 紅 朱 朱 紅

mf

33

mf

37

mf

mf

mf

mf

mf *8va*-----

37

mf

41

啦

秋 天 月 照 紗 窗 雙 人 相 好 有 所 望

41

45

mp

mp

mp 有 話 想 欲 對 你 講 不 知 通 也 不 通

mp

45

49

mf 叨 這 項 敢 也 有 別 項 肉 文 笑 目 啁 降

mf

叨 這 項 敢 也 有 別 項 肉 文 笑 目 啁 降

49

mf

53

嘴 唇 胭 脂 朱 朱 紅

朱 朱 紅

嘴 唇 胭 脂 朱 朱 紅 朱 朱 紅

53

57 $\bullet = 108$

冬 天 風 真 難 當 雙 人 相 好 不 驚 凍

啦

61 *mp*

mp 有 話 想 欲 對 你 講 不 知 通 也 不 通

mp

mp

65

mf 叨這項 敢也有別項 肉文笑 目啁降

mf 叨這項 敢也有別項 肉文笑 目啁降

mf

69

mf 愛情熱度朱朱紅

mf 愛情熱度朱朱紅 朱朱紅

mf

一粒米

(同聲三部合唱)

陳振國 作詞
王建勛 作曲
涵韻 編曲

♩ = 98

11

11

11

Sub-----

16

16

mun - - - - 粒米

- 粒米是

mun - - - - 粒米

16

16

21 *mp*

mun - - - 一個春天 - 粒米是百粒

21 一個春天 - 粒米是百粒

mun - - - 一個春天 *mp* 粒米是百粒

26 *mp*

汗 mun - - - - 來討賺

26 汗 父 母 辛 苦 來 討 賺

汗 mun - - - - 來 討 賺

31

mun - - - 過 日 子 mun - - -

嘛 是 為 著 過 日 子 一 粒

mun - - - 過 日 子 num - - -

36

mp

一 粒 米 num - - - 一 個 性 命 一 粒 米 是

米 是 一 個 性 命 一 粒 米 是

一 粒 米 num - - - 一 個 性 命 一 粒 米 是

36

mp

41 *mp*
 百 粒 汗 num - - - - 來 腰
 百 粒 汗 *mf* 父 母 苦 心 來 腰
 百 粒 汗 num - - - - 來 腰

46
 飼 num - - - - 來 浪 費
 飼 怎 通 忍 心 來 浪 費
 飼 num - - - - 來 浪 費

51

51 一 粒 米 來 傳 千 里 *mf* 粒 粒

51 一 粒 米 來 傳 千 里 *mf* 粒 粒

一 粒 米 來 傳 千 里 粒 粒

51

mf

56

56 清 香 呷 不 離 希 望 子 孫

56 清 香 呷 不 離 希 望 子 孫

清 香 呷 不 離 希 望 子 孫

56

61

成大器 打拼青春少年时

61

成大器 打拼青春少年时

61

成大器 打拼青春少年时

61

mf

66

66

66

66

71

粒

一 粒

一 粒

71

76

米 是 一 個 春 天 一 粒 米 是

米 是 一 個 春 天 一 粒 米 是

米 是 一 個 春 天 一 粒 米 是

76

81 百 粒 汗 *mf* 父 母 辛 苦 來 討

81 百 粒 汗 *mf* 父 母 辛 苦 來 討

81 百 粒 汗 父 母 辛 苦 來 討

86 賺 嘛 是 為 著 過 日 子

86 賺 嘛 是 為 著 過 日 子

86 賺 嘛 是 為 著 過 日 子

91

91

— 粒 米 是 一 個 生 命 — 粒

91

— 粒 米 是 一 個 生 命

— 粒 米 是 一 個 生

96

96

米 是 百 粒 汗 父 母 苦 心

96

— 粒 米 是 百 粒 汗 父 母

命 — 粒 米 是 百 粒 汗

101

來 腰 飼 怎 通 忍 心 來 浪 費

苦 心 來 腰 飼 怎 通 忍 心 來 浪

父 母 苦 心 腰 飼 怎 通 忍 心 來 浪

106

mf 一 粒 米 來 傳 千 里

費 *mf* 一 粒 米 一 粒 米 傳 千 里 傳 千 里

費 *mf* 一 粒 米 一 粒 米 傳 千 里 傳 千 里

111

mf 粒 粒 清 香 呷 不 離 希 望

111

mf 粒 粒 清 香 粒 粒 清 香 呷 不 離 呷 不 離 希 望

mf 粒 粒 清 香 粒 粒 清 香 呷 不 離 呷 不 離 希 望

116

子 孫 成 大 器 打 拼 青 春 少 年

116

子 孫 成 大 器 打 拼 青 春 少 年

子 孫 成 大 器 打 拼 青 春 少 年

116

121

時 打 拼 青 春 少 年 時

時 打 拼 青 春 少 年 時

時 打 拼 青 春 少 年 時

121

126

126

126

126

一粒米

(混聲四部合唱)

陳振國 作詞
王建勛 作曲
涵韻 編曲

$\text{♩} = 98$

2

16 num - - - 粒米

16 一 粒 米 是

21 *mp*
 mu - - - 一個春天 一粒米 是百粒

21 *mp*
 一個春天 一粒米 是百粒

26 *mp*
 汗 num - - - 來 討 賺

26 *mf*
 汗 父 母 辛 苦 來 討 賺

4
31

mun - - - 過 日 子 mun - - -

31

嘛 是 爲 著 過 日 子 一 粒

31

36

一 粒 米 mun - - - 一 個 性 命 一 粒 米 是

36

米 是 一 個 性 命 一 粒 米 是

36

41 百 粒 汗 *mum* - - - - 來 腰

41 百 粒 汗 *mf* 父 母 苦 心 來 腰

46 飼 *mun* - - - - 來 浪 費

46 飼 怎 通 忍 心 來 浪 費

6
51

51 粒 米 來 傳 千 里 *mf* 粒 粒

51 粒 米 來 傳 千 里 *mf* 粒 粒

51 *mf*

56

56 清 香 呷 不 離 希 望 子 孫

56 清 香 呷 不 離 希 望 子 孫

56

7

61 成大器 *mf* 打拼青春少年时

61 成大器 *mf* 打拼青春少年时

61 成大器 *mf* 打拼青春少年时

61 成大器 *mf* 打拼青春少年时

66

66

66

66

66

8
71

76

米 是 一 個 春 天 一 粒 米 是

76

mp 一 粒 米 是 一 個 春 天 一 粒 米

76

76

81 百 粒 汗 *mf* 父 母 辛 苦 來 討

81 是 百 粒 汗 *mf* 父 母 辛 苦 來 討

86 賺 嘛 是 為 著 過 日 子

86 賺 嘛 是 為 著 過 日 子

10

91 一粒米是一个性命 一粒

91 一粒米是一个性命

91 一粒米是一个性命 一粒

91 一粒米是一个性命

96 米是百粒汗 *mf* 父母苦心

96 一粒米是百粒汗 父母

96 米是百粒汗 *mf* 父母苦心

96 一粒米是百粒汗 父母

101 來 腰 飼 怎 通 忍 心 來 浪 費

101 苦 心 來 腰 飼 怎 通 忍 心 來 浪

101 來 腰 飼 怎 通 忍 心 來 浪 費

101 苦 心 來 腰 飼 怎 通 忍 心 來 浪

106 *mf* 一 粒 米 來 傳 千 里

費

106 *mf* 一 粒 米 一 粒 米 一 粒 米 一 粒 米

費

106 *mf*

12

mf 粒 清 香 呷 不 離 希 望

mf 粒 粒 清 香 粒 粒 清 香 呷 不 離 呷 不 離 希 望

116

子 孫 成 大 器 *mf* 打 拼 青 春 少 年

子 孫 成 大 器 *mf* 打 拼 青 春 少 年

121

時 打 拼 青 春 少 年 時

121

時 打 拼 青 春 少 年 時

121

121

126

126

126

126

126

126

14

131

131

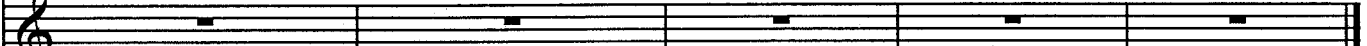

131

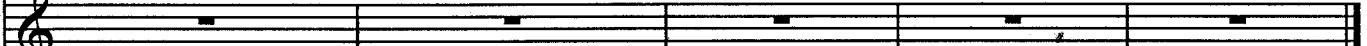

131

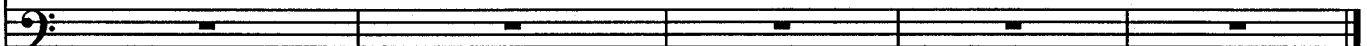

131

日月潭情歌

(同聲二部合唱)

莊柏林 詞
吳博明 曲

♩ = 80 感情的

16

mp 阮 天 空 汝 是 半 暝

21

mf 阮 天 空 汝 是 半 暝

26

mf

31

當 阮 對 東 方

當 阮

36

升 起 *mf* 汝 對 西 方 消 退

東 方 升 起 *mf* 對 西 方 消 退

41

mp 為 什 麼 攆 無 一 聲 再 會

退 *mp* 為 什 麼 攆 無 一 聲

46

mf 為 什 麼 攏 無 一 聲 再 會

再 會 為 什 麼 攏 無 一 聲

46

mf

51

再 會

51

mf

mum

56

日 時 未 凍 相 逢 *mf* 三

56

mp

mf

61

更——著愛離開—— *mp* 咱倆

mp 三更著愛離開 離開 *p* 咱倆人

66

人——天邊海角一對 咱倆人——

咱倆人天邊海角一對 *mf* 咱倆人 咱倆人

71

天邊海角的——一對——

天邊海角一對 天邊海角一對

76

76

mp

sfz

76

77

78

79

80

日月潭情歌

(混聲四部合唱)

莊柏林 詞
吳博明 曲

♩ = 80 感情的

6

當 阮 起 來 的

當 阮 起 來 的

6

11

時 陣 汝 拄 好 要 去 睏

時 陣 汝 拄 好 要 去 睏

mf

16

mp 既 天 空 汝 是 半 暝

既 天 空 汝 是 半 暝

mp

16

mp

21

mf 阮 天 空 汝 是 半 暝

mf 阮 天 空 汝 是 半 暝

21

mf

26

26

mf

31

當 阮 對

當 阮 對 東 方——

31

36

東 方 升 起 *mf* 汝 對 西 方—— 消——

升 起—— *mf* 汝 對 西 方—— 消—— 退——

36

mf

41

退 *mp* 為 什 麼 為 什

mp 為 什 麼 攏 無 一 聲 再 會

41

46

麼 攏 無 一 聲 再 會 一 聲 再 會

為 什 麼 攏 無 一 聲 再 會

46

51

51

mf

56

日 時 未 凍 相 逢 *mf* 三

mf

mf

mf

56

mp

mf

61

更——著愛離開—— *mp* 咱 倆

mp 三 更 著愛 離 開 離 開

mp 三 更 著愛 離 開 離 開 *p* 咱 倆

66

人—— 天邊海角 一對 咱—— 倆 人

mp

人—— 天邊海角 一對—— 咱—— 倆—— 人

mp

71

天邊海角的一對

mun 天邊海角一對一對

天邊天邊海角一對一對

mun 天邊海角一對一對

76

76

mp

p

草仔枝

(台語同聲三部合唱)

林武憲 作詞
張炫文 作曲

Moderato ♩ = 88

日頭曝曬死，

日頭曝曬死， (彼落)

日頭曝曬死，

Piano accompaniment for the vocal lines, continuing the harmonic support with chords and melodic fragments in both hands.

大 水 淹 船 死，

大 水 淹 船 死，

大 水 淹 船 死，

落 霜 凍 船 死，

落 霜 凍 船 死，

落 霜 凍 船 死，

(彼 落)

Allegretto ♩ = 108

Allegretto ♩ = 108

日頭曝曬死， (彼落) 大水淹曬死，
 日頭曝曬死， (彼落) 大水淹曬死，
 日頭曝曬死， (彼落) 大水淹曬死，

8va

落霜凍曬死， (彼落) 風颳吹曬死。
 落霜凍曬死， (彼落) 風颳吹曬死。
 落霜凍曬死， (彼落) 風颳吹曬死。

cresc. *f*

天。 我若出頭天，
 天，出頭天。 我若出頭天，出頭天，
 天，出頭天。 我若出頭天，

世界就青青，
 世界就青青， 我若出頭天，
 出頭天， 世界就青青， 我若出頭

春風來我出頭天，
就活落去，
有露水我就活落去， 就出頭，

時機到我就出頭
有露水我就活落去， 時機到我就出頭
天， 就活落去， 我就出頭

世界就青青，青青（閣）青青。

世界就青青，世界就青青，青青（閣）青青。

天，世界就青青，青青（閣）青青。

葉仔會乾根梢爛，代代（閣）勢生炭，

代代（閣）勢生炭，

葉仔會乾根煨爛， 代代(閣)勢生炭，
 代代(閣)勢生炭，勢生炭，
 有露水我就

代代(閣)勢生炭， 代代(閣)勢生
 青青青 青青青 青青青， 青青青，
 活落去，有露水我就活落去，有露水我就

1.

淡。

青 青青， 青 青青。

活 落 去， 活 落 去。

D.S. 2. rit. Fine
 淡。

D.S. rit. Fine
 青青， 青青。

D.S. rit. Fine
 活落去， 活落去，

D.S. rit. Fine

草仔枝

(台語混聲四部合唱)

林武憲 作詞
張炫文 作曲

Moderato ♩ = 88

大 水 淹 船 死，

大 水 淹 船 死，

大 水 淹 船 死，

大 水 淹 船 死，

落 霜 凍 船 死， (彼 落)

落 霜 凍 船 死，

落 霜 凍 船 死，

落 霜 凍 船 死，

Allegretto ♩ = 108

風颳吹繪 死。

風颳吹繪 死。

風颳吹繪 死。

風颳吹繪 死。

Allegretto ♩ = 108

rit.

f

(彼落) 大水淹 船 死，
 (彼落) 大水淹 船 死，
 日 頭 曝 船 死，
 日 頭 曝 船 死，

(彼落) 風 颳 吹 船 死。
 (彼落) 風 颳 吹 船 死。
 落 霜 凍 船 死， (彼落) 風 颳 吹 船 死。
 落 霜 凍 船 死， (彼落) 風 颳 吹 船 死。

春風來我就出頭天，
就活落去，
就出頭
有露水我就活落去，

時機到我就出頭
就活落去，我就出頭
天，時機到我就出頭
有露水我就活落去，時機到我就出頭

57

若有貼心的來相隨 阮就有勇氣

若有貼心的來相隨 阮就有勇氣

若有貼心 阮就有勇氣

若有貼心 阮就有勇氣

61

食好食糍且一邊 口林泔糜仔也可以

食好食糍且一邊 食好食糍且一邊 口林泔糜仔也可以 口林泔糜仔也可以

食好食糍且一邊 食好食糍且一邊 口林泔糜仔也可以 口林泔糜仔也可以

食好食糍且一邊 口林泔糜仔也可以

65

只要會當陪伴你 啥物阮攏願意

只要會當陪伴你 只要會當陪伴你 啥物阮攏願意 啥物阮攏願意

只要會當陪伴你 只要會當陪伴你 啥物阮攏願意 啥物阮攏願意

65 只要會當陪伴你 啥物阮攏願意

69

身邊若有你若有你 艱苦嘛歡喜

只要身邊若有你 艱苦嘛歡喜

只要身邊若有你 艱苦嘛歡喜

69 艱苦嘛歡喜

73

身 邊 若 有 你 若 有 你 艱 苦 嘛 歡 喜
 只 要 身 邊 若 有 你 艱 苦 嘛 歡 喜
 只 要 身 邊 若 有 你 艱 苦 嘛 歡 喜

艱 苦 嘛 歡 喜

73

77

77